THE LARGEST CIRCULATED TELUGU DAILY FROM THE CAPITAL

గోలకొండ పత్రిక

Estd. 1926 | సంపాదకుడు: ఎస్. నరోత్తమరెడ్డి, ఎం. ఏ. | Regd. No. H. 93

సంవత్సరానికి
అర సంవత్సరానికి
మూడు నెలలకు
విడిగా కాపీ
ఇతరదేశాలకు సంవత్సరానికి
మూడు నెలలకు

సంపుటి: 19 సంచిక: 120 | హైదరాబాదు, బుధవారం 11-5-1966 | 4 పేజీలు 7 పైసలు

హైరోకు సోవియటు ప్రధాని కోసిగిన్ రా

హైరో, మే 10

ఎనిమిది రోజుల అధికార పర్యటనపై సోవియటు ప్రధాని కోసిగిన్ నేడు హైరోకు వచ్చాడు. 18 నెలల క్రితము అధికారము లోనికి వచ్చిన తరువాత సోవియటు ప్రధాని కోసిగిన్ మొదటి సారి తన రాజ్యాలకు వెళ్ళడము ఇదే మొదటిసారి. సోవియటు ప్రధాని హైరో రాక ఎదురు ప్రాచ్య రాజధానియాలలో సోవియటు ఆసక్తి పెరుగుతున్నదనడానికి ఒక సాక్ష్యముగా దీనిని పరిశీలిస్తున్నారు.

భారత అణుశక్తి విజ్ఞానం

పెరిగి చబడుతున్నదని ప్రధాని, విదేశాంగమంత్రి వివరణ

న్యూఢిల్లీ, మే 10

భారత దేశం అణు విజ్ఞానాన్ని అభివృద్ధిపరుస్తున్నదని, దీనిని ఉపయోగించాంతియుతప్రయోజనాలకేనన్న మన విధానంలో మార్పేమీ లేదని శ్రీమతి ఇందిరాగాంధి విదేశ వ్యవహారాల మంత్రి స్వర్ణసింగ్ నేడు లోక సభలో స్పష్టం చేశారు. చైనా ఇటీవల జరిపిన అణు ఆయుధపరీక్ష భారత దేశ భద్రతకు ప్రమాదాన్ని హెచ్చిస్తున్నదన్న పార్లమెంటు సభ్యుల అభిప్రాయంతో తాము ఏకీభవిస్తున్నామని విదేశాంగమంత్రి స్వర్ణసింగ్ తెలిపారు. భారతదేశం తన అణు విజ్ఞానశక్తి నభివృద్ధి పరచుకొనుటకు అన్ని ప్రయత్నాలు చేస్తున్నదన్నారు.

చైనా మూడవ అణ్వస్త్ర పరీక్ష ప్రపంచశాంతికి ప్రమాదాన్ని హెచ్చిస్తున్నదని పూర్తి మానవవంశమే మూలిగే ఇట్టిపరీక్షలు హానికరమని విదేశాంగమంత్రి అన్నారు. అణ్వాయుధసంపత్తిగల రష్యా, యునైటెడ్ స్టేట్సులు అణుశక్తి శాంతియుత ఉపయోగానికి కట్టుబడిన రాజ్యాలకు భద్రత సమకల్పించాలని ఈ సందర్భంగా తగు గ్యారంటీ ఇవ్వాలని కోరారు.

ఎట్టి పరిస్థితులలోను భారతదేశం అణుబాంబును ఉత్పత్తి చేయదని ప్రభుత్వం నిశ్చయించగలదా? అన్నదే ప్రశ్నని ప్రశ్నకు ప్రభుత్వం నుండి సమాధానం లభించలేదు.

మాస్కోలో తుఫాన తాకిడికి 6 గురి మరణం

మాస్కో, మే 10

గత పోమవారము మాస్కో నగరంలో తుఫాను వీచి 6 గురు చనిపోయారు.

తుఫాను తాకిడికి చెట్లు ఇళ్ళు కూలిపోయాయి. గంగానదిలో లంగరు వేసిన పడవలు మునిగిపోయాయి. పడవలతోబాటు ఇద్దరు నావికులు గల్లంతు అయ్యారు.

ఆహార మండలాల కొనసాగింపు

ప్రభుత్వం త్వరలో నిర్ణయం తీసుకుంటుందని ఆహార మంత్రి ప్రకటన

న్యూఢిల్లీ, మే 10

ఆహారధాన్యాలవిధానం మిటిపోయే అందగానే ప్రభుత్వం ఆహారధాన్యాల రవాణాపై మండలాల విధానాన్ని కొనసాగించాలా లేదా? అన్న అంశంపై ఒక నిర్ణయానికి రాగలదని కేంద్ర ఆహారవ్యవసాయ మంత్రి శ్రీ మనుభాయ్ షాహ్ లోకసభలో ప్రకటించారు.

వీలయినంత త్వరగా రిపోర్టును అందజేయుమని ఈనెలలో కోరింది.

ప్రధాన్ వీర్ శాస్త్రి తదితరులు ఒక స్వల్పకాలవధి ప్రశ్నద్వారా ఆహారమండలాలరద్దు చేయాలని మరొకసారి కోరారు.

ఫార్మోజా ప్రభుత్వాన్ని చైనా ప్రభుత్వంగా గుర్తించం

లోకసభలో విదేశాంగ మంత్రి వివరణ

న్యూఢిల్లీ, మే 10

చైనా ప్రభుత్వంగా తాము ఫార్మోజాను గుర్తించటములేదని, ఫార్మోజా ప్రభుత్వం ఫార్మోజా దీవినీ, దాని సమీపంలోనున్న కొన్ని దీవులమీదనూ తమకు పెత్తనం చెస్తున్నదని భారతప్రభుత్వ విదేశాంగమంత్రి శ్రీ స్వరణ్ సింగ్ నేడు లోకసభలో చెప్పారు.

చైనా భూభాగాన్ని కంటోలు చేస్తున్న చైనా ప్రజారిపబ్లిక్‌ను భారత ప్రభుత్వం గుర్తించదన్నారు.

ఫార్మోజా ప్రభుత్వాన్ని గుర్తిస్తే భారతదేశానికి కమ్యూనిస్టు చైనాకు వ్యతిరేకంగా సహాయంచేసినట్లవుతుందని సూచించలేదని శ్రీ స్వరణ్ సింగ్ వివరించారు.

71 లక్షల టన్నుల గోధుమ దిగుమతి

ఏర్పాట్లు చేసినట్లు ఆహారశాఖ ఉపమంత్రి ప్రకటన

న్యూఢిల్లీ, మే 10

ఇంతవరకూ 7 1 మిలియన్ టన్నుల గోధుమ దిగుమతికి ఏర్పాట్లు జరిగినట్లు ఆహారశాఖ ఉపమంత్రి శ్రీ పి. గోవిందమీనన్ నేడు లోకసభలో అన్నారు.

వడ్డధరలగురించి ప్రశ్నలు వేసిన సభ్యులకు సమాధానమిస్తూ కేంద్ర ఆహార వ్యవసాయ మంత్రాంగంతో సంప్రదించి రాష్ట్రప్రభుత్వాలు ఈ ధరలను నిర్ణయిస్తాయన్నారు. వ్యవసాయ ధరలు కమిషన్ ఈధరలను గూర్చి ఆలోచిస్తున్నదన్నారు.

వడ్డసేకరణ ధరలు

రైతులకు ప్రోత్సాహంగా ఉండేందుకు ప్రభుత్వ పరిశీలన

న్యూఢిల్లీ, మే 10

వరిధాన్య సేకరణ ధరలు రైతులకు ప్రోత్సాహకరంగా లేవని దేశమంతటనుండి ఫిర్యాదులు కలవని ఈ విషయమై ఏమిచేయాలో తమమంత్రివర్గం ఆలోచిస్తున్నదని కేంద్రఆహార మంత్రి వసంతరాయ ఉపమంత్రి వి. గోవిందమీనన్ నేడు లోకసభలో అన్నారు.

వడ్డధరలగూర్చి ప్రశ్నలు వేసిన సభ్యులకు సమాధానమిస్తూ కేంద్ర ఆహార వ్యవసాయ మంత్రాంగంతో సంప్రదించి రాష్ట్రప్రభుత్వాలు ఈ ధరలను నిర్ణయిస్తాయన్నారు. వ్యవసాయ ధరలు కమిషన్ ఈధరలను గూర్చి ఆలోచిస్తున్నదన్నారు.

నాగశేషన్ ఉద్యమ నాయకుడు చర్చలు

లోహారు, మే 10

లోహారూ సమీపంలోగల కెత్మాల్ గ్రామంలో బాగనిదోహ నాయకులు చర్చల జరుపుకున్నారని తెలుస్తున్నది. ఈనెల 7 న జరిగిన సమావేశానికి ఈ ఘటనా సూచకుడు నాగశేషన్ పాల్గొంటారు వీరు వరుసగా జరిపిన ప్రభుత్వ అధికారులు ప్రధానిగా తెలుస్తున్నారు. ఈ వాయకుడు యుద్ధవిరమణ వ్యవధి కొనసాగించుటకు సుముఖులుగా ఉన్నారని తెలుస్తున్నది.

ఇజాయిల్ నుండి ఎరువులు

ప్రభుత్వం తీసుకొన నిరాకరించడముపై ప్రశ్నలు

న్యూఢిల్లీ, మే 10

ఇజాయిల్ ప్రభుత్వం భారత దేశానికి రసాయనికఎరువులనుసరఫరా చేస్తానన్నదని కాని కొన్ని రాజకీయ కారణాలవల్ల ఈసహాయాన్ని ఉపయోగించుకోలేదనడంలేదని కేంద్రఆహారవ్యవసాయమంత్రి శ్రీ సి. సుబ్రహ్మణ్యము నేడు లోకసభలో తెలిపారు

ప్రభుత్వ రాజకీయాల వల్ల ప్రజలు నూడిదాపాలాలాడని హెచ్. వి. కామత్ అడిగారు.

ప్రభుత్వం పెక్కువిషయాలమీదృష్టి లోకి తీసుకొని వ్యవహరించాల్సి ఉంటుందన్నారు.

బిషప్ ప్రధాని భారత యాత్ర

అక్టోబరు, డిసెంబర్ లోగా

లండన్, మే 10

ఈ సంవత్సరము చివరి భాగములో బిషప్ ప్రధాని విల్సన్ భారత దేశము రానున్నారు. వీరు అక్టోబరు, డిసెంబర్ నెలలలోగా రాగలరు భారత ప్రధాని శ్రీమతి గాంధి వీరిని రమ్మనుమని ఆహ్వానించారు.

యునైటెడ్ స్టేట్స్ పర్యటన ఫలితాలు

కేంద్ర మంత్రిమండలికి శ్రీ అశోక మెహతా నివేదన

న్యూఢిల్లీ, మే 10

తమ యునైటెడ్ స్టేట్సు ప్రయాణము భారత దాన్యల సంచవర్ష ప్రణాళికకు లభించగల విదేశీ ఆర్థిక సహాయ అవకాశాలపై ప్రణాళికా సంఘ శ్రీ అశోక్ మెహతా కేంద్రమంత్రిమండలికి వివరించారు. ఈ సమావేశం గంటకు పైగా కొనసాగింది. ఈనెల 18వ తేదీన పార్లమెంటుకు శ్రీ మెహతా తమ ప్రయత్నాలగూర్చి నివేదిస్తారు.

అగ్ని ప్రమాదములో ముగ్గురు మరణం

11 ఇళ్ళు కూడా

హైదరాబాద్, మే 10

కర్నూలుజిల్లా రామాపురం గ్రామములో గత శనివారం అగ్ని ప్రమాదము జరిగి ముగ్గురు వ్యక్తులు కాలిచనిపోయారు 18 ఇళ్ళు పాక్షికంగా రెండు గుడిసెలు దగ్ధమైనవి ఈ సంఘటన యందు 11 ఇళ్ళు పూర్తిగా చనిపోయినవి ఈ ప్రమాదంలో లక్షరూపాయల ఆస్తి ధ్వంసమైంది.

పోచంపాడు ప్రాజెక్టు సత్వర పూర్తి

14 వ తేదీన కేంద్ర ఇరిగేషన్ మంత్రి వద్దకు రాయబారం

వరంగల్, మే 10

కేంద్ర ఇరిగేషన్ మంత్రి ఫఖరుద్దీన్ అహ్మదును ఈనెల 14వ తేదీన ఇక్కడ తెలంగాణా ప్రాంతీయసంఘ ప్రతినిధివర్గం కలసి పోచంపాడు ప్రాజెక్టు త్వరలో పూర్తి అయ్యేలా తగినంత ద్రవ్యాన్ని మంజూరు చేయునని కోరగలదు.

ఈ సమావేశాన్ని నేతృత్వంలో ప్రాంతీయ సంఘాధ్యక్షులు శ్రీ టి. హయగ్రీవాచారి తెలిపారు. ఈ ప్రాజెక్టు వెనుక ఆదేశమున్న తెలంగాణా ప్రాంతంలోని అవసరం. కేంద్ర ప్రభుత్వం వాలుగవ పంచవర్ష ప్రణాళిక పద్ధతిలో దీని నిర్మాణ పూర్తిగా కేంద్రమే దీనినిర్మాణ వ్యయాన్ని భరించవలెనని ఈ ప్రతినిధి వర్గం కోరగలదు. రాష్ట్ర బడ్జెటులో తెలంగాణా ప్రాంతంనుండి అయిదు కోట్ల మిగులు ఆదాయం కలదని దీనిని పూర్తిగా ఈ ప్రాంత అభివృద్ధికే వినియోగించాలని శ్రీ హయగ్రీవాచారి గారు కోరారు. తెలంగాణా ప్రాంతీయ సంఘం ఈ ప్రాంతములో రోడ్డు పాఠశాలల భవనాలు ఆసుపత్రుల అభివృద్ధి మొదలైనవి నడుపాయాలకల్పన పనులు. డి. పనులకు ఆర్థికసహాయాన్ని చేస్తున్నది.

జాతి విషయ వ్యతిరేక అంతర్జాతీయ యువజన గోష్ఠి

దారిస్సలామ్, మే 10

జాతి వివక్షకు వ్యతిరేకంగా జరిపే పోరాటానికి సంబంధించిన సమస్యలపై అంతర్జాతీయ యువజనగోష్ఠి ఒకటి ఇటీవల దారిస్సలామ్‌లో ప్రారంభమయింది. 70 దేశాలకు చెందిన యువజన సంఘాలకు యీ అంతర్జాతీయ సమావేశం అధ్యక్షులు, జాతివివక్షకు వ్యతిరేకంగా పోరాడుతున్న వారందరికీ సాలా ముఖ్యమయిన సంఘటన.

టాంజానియా రాజధానికి వివిధ సంఘాల ప్రతినిధులు అప్పుడే చేరుకొన్నారు ఈ గోష్ఠితో ప్రధానముగా జరిగే విషయం యేమిటంటే, దక్షిణఆఫ్రికాలో, దక్షిణ రొడీషియాలో, అమెరికాలో రంగు జాతులపై జరుపబడుతున్న హింసా కాండ ఖండించడం అవుతుంది సహజంగానే దక్షిణలోకంలో పలు యీ గోష్ఠిలో పాల్గొంటారు. పోలియటు ప్రతినిధివర్గ సభ్యులుకూడా మాట్లాడుతారు

వడ్డధరలు

ప్రభుత్వ సమీక్షలో

న్యూఢిల్లీ, మే 10

భూటాన్-టిబెట్ సరిహద్దు ప్రాంతాలతోబాటు భారత సరిహద్దు పొడుగునా చైనాతన సైనిక దళాలను కేంద్రీకరిస్తున్నదని నిన్న లోకసభలో విదేశ వ్యవహారాలమంత్రి శ్రీ స్వర్ణసింగ్ వెల్లడించారు

శ్రీ హెచ్ వి కాచ్ వే ప్రశ్నకు అయిన సమాధానమిస్తూ ఇటీవల మాత్రం భూటాన్ సరిహద్దులగుండా చైనాతన దళాలను కేంద్రీకరించడం లేదని చెప్పారు.

టిబెట్ నుండి భూటాన్‌కు వెళ్ళేందుకు వీలుగా చైనీస్ దళాలు పెద్ద రోడ్డు నిర్మించి రోజూ గస్తీకార్యక్రమం జరుపుతున్నారని శ్రీ స్వర్ణసింగ్ వివరించారు.

చైనా తెగిరింపు కార్యకలాపాలను పటిష్ఠంగా ఎదుర్కొడానికి భారత ప్రభుత్వం అవసరమైన చర్యలు తీసుకొంటున్నదని ఆయన చెప్పారు.

శ్రీ బాహ్ హాయ్ ప్రశ్నకు సమాధానమిస్తూ అమెరికా మరియు పాకిస్తాన్ ఆయుధ సహాయాన్ని పునరుద్ధరించాలనే ప్రయత్నాలు చేస్తున్నదనే వార్తలపట్ల ప్రభుత్వ తీవ్ర ఆందోళనను వ్యక్తపర్చారు.

ప్రత్యేక తపాలాబిళ్లలు

ఈనెల 15వ తేదీన విడుదల

న్యూఢిల్లీ, మే 10

సుప్రసిద్ధ హిందీ రచయిత ఆచార్య మహావీర్ ప్రసాద్ ద్వివేది గౌరవార్థం తపాలాశాఖ ఈనెల 15వ తేదీ 15 పైసల ప్రత్యేక తపాలా బిళ్లలు విడుదల చేస్తుంది. ఈ ప్రత్యేక తపాలా బిళ్ళపై ఆచార్య మహావీర్ ద్వివేది చిత్రం ముద్రించారు. మొదటిరోజున జారీ అయ్యే కవర్లు మొదలైనవి ఈ ప్రత్యేక తపాలా బిళ్ళలు దేశము వివిధ ప్రాంతాలలో ముఖ్యమయిన తపాలా కార్యాలయాలలో అమ్ముతారు. మొదటిరోజున ప్రత్యేక మొదలు వేసుకొని తపాలా బిళ్ళలు విక్రయించే కేంద్రాలలో మాత్రమే తీసుకొంటారు.

ఆయుధాలు కొనుగోలుకు పాక్‌కు సౌదీ అరేబియా సహాయం చేయలేదు

రాజ్యసభలో శ్రీ దినేశ్ సింగ్ ప్రకటన

న్యూఢిల్లీ, మే 10

పాకిస్తాన్‌కు ఆయుధాలుకొనే నిమిత్తము సౌదీఅరేబియా 10 కోట్ల డాలర్ల సహాయము చేస్తున్నదనే అంశాన్ని సౌదీఅరేబియన్ ప్రభుత్వము ఖండించిందని నేడు రాజ్యసభలో విదేశ వ్యవహారాలవైస్ మంత్రి శ్రీ దినేశ్ సింగ్ వెల్లడించారు.

పాకిస్తాన్‌కు ఆయుధాలకొనుగోలుకుగాను కొన్ని దేశాలు సహాయపడుతున్నాయని సభ్యులు ప్రశ్నించగా శ్రీ దినేశ్ సింగ్ పైవిషయం వెల్లడించారు. పాకిస్తాన్‌కు ఇలాంటి సహాయము చేసే దేశాలను భారత దేశము మిత్రులుగా పరిగణించదని స్పష్టీకరించినట్లు ఆయన చెప్పారు.

ఇతర దేశాలు పాకిస్తాన్‌కు ఇలాంటి సహాయంచేసిన పక్షంలో తాము మెంటు అన్నందం అమలులో చిక్కులు ఏర్పడగలవని శ్రీ దినేశ్ సింగ్ అన్నారు.

సరిహద్దుల పొడవునా చైనీస్ దళాల కేంద్రీకరణ

లోకసభలో శ్రీ స్వర్ణసింగ్ వెల్లడి

న్యూఢిల్లీ, మే 10

భూటాన్-టిబెట్ సరిహద్దు ప్రాంతాలతోబాటు భారత సరిహద్దు పొడుగునా చైనాతన సైనిక దళాలను కేంద్రీకరిస్తున్నదని నిన్న లోకసభలో విదేశ వ్యవహారాలమంత్రి శ్రీ స్వర్ణసింగ్ వెల్లడించారు

శ్రీ హెచ్ వి కాచ్ వే ప్రశ్నకు అయిన సమాధానమిస్తూ ఇటీవల మాత్రం భూటాన్ సరిహద్దులగుండా చైనాతన దళాలను కేంద్రీకరించడం లేదని చెప్పారు.

టిబెట్ నుండి భూటాన్‌కు వెళ్ళేందుకు వీలుగా చైనీస్ దళాలు పెద్ద రోడ్డు నిర్మించి రోజూ గస్తీకార్యక్రమం జరుపుతున్నారని శ్రీ స్వర్ణసింగ్ వివరించారు.

చైనా తెగిరింపు కార్యకలాపాలను పటిష్ఠంగా ఎదుర్కొడానికి భారత ప్రభుత్వం అవసరమైన చర్యలు తీసుకొంటున్నదని ఆయన చెప్పారు.

శ్రీ బాహ్ హాయ్ ప్రశ్నకు సమాధానమిస్తూ అమెరికా మరియు పాకిస్తాన్ ఆయుధ సహాయాన్ని పునరుద్ధరించాలనే ప్రయత్నాలు చేస్తున్నదనే వార్తలపట్ల ప్రభుత్వ తీవ్ర ఆందోళనను వ్యక్తపర్చారు.

ప్రత్యేక తపాలాబిళ్లలు

ఈనెల 15వ తేదీన విడుదల

న్యూఢిల్లీ, మే 10

సుప్రసిద్ధ హిందీ రచయిత ఆచార్య మహావీర్ ప్రసాద్ ద్వివేది గౌరవార్థం తపాలాశాఖ ఈనెల 15వ తేదీ 15 పైసల ప్రత్యేక తపాలా బిళ్లలు విడుదల చేస్తుంది. ఈ ప్రత్యేక తపాలా బిళ్ళపై ఆచార్య మహావీర్ ద్వివేది చిత్రం ముద్రించారు. మొదటిరోజున జారీ అయ్యే కవర్లు మొదలైనవి ఈ ప్రత్యేక తపాలా బిళ్ళలు విడుదల చేసుకొని తపాలా బిళ్ళలు విక్రయించే కేంద్రాలలో మాత్రమే తీసుకొంటారు.

రైల్వేల అభివృద్ధి పథకాలకు 68 మిలియన్ డాలర్ల బుణం

న్యూఢిల్లీ, మే 10

భారత రైల్వేల అభివృద్ధి పథకాలకు ఈ సంవత్సరం ప్రపంచ బ్యాంకు 68 మిలియన్ డాలర్ల బుణాన్ని ఇవ్వగలదు. రైల్వేబోర్డు చైర్మన్‌గా కృపాల్ సింగ్ రైల్వేల ఆర్థిక సలహాదారు ఎస్. జగన్నాథం ఈ మధ్య యునైటెడ్ స్టేట్స్‌లో ప్రపంచ బ్యాంకు అధికారులతో ఈ బుణాల గూర్చి సంప్రదించారు రైల్వే బోర్డు ఈ బుణాన్ని రైల్వే లోకోలు వాగన్లు రైలు ఇంజనులు సిగ్నలింగ్ పరికరాల తయారీకి వినియోగించుకొనగలదు వారాంతపు వార్తా గారంలో దీనికి రైల్ కోచ్ ఫ్యాక్టరీ రైల్వే బోర్డు యునైటెడ్ స్టేట్స్ నుండి 30 మిలియన్ డాలర్ల బుణాన్ని సంపాదిస్తున్నది.

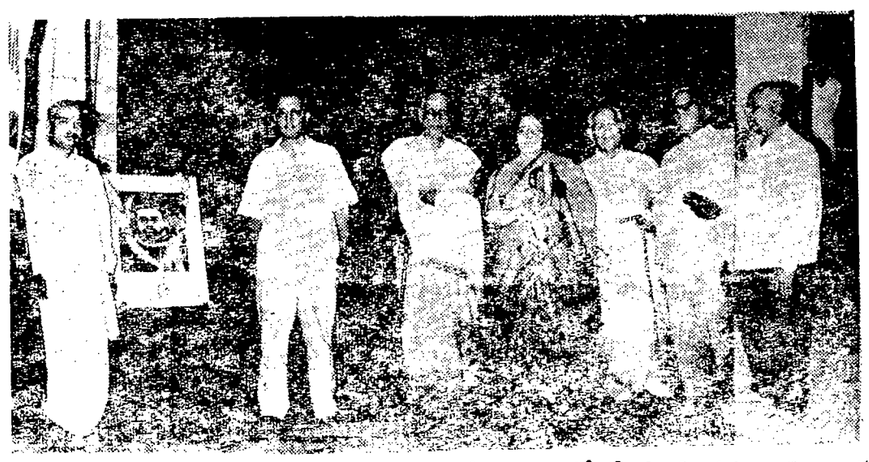

సరోజినీదేవి హాలులో ఈనెల 9వ తేదీన జరిగిన గోపాలకృష్ణ గోఖలే శతాబ్ది ఉత్సవాలను రాష్ట్ర సాంస్కృతిక వ్యవహారాల మంత్రి శ్రీ వి. వి. జి. రాజు అధ్యక్షత వహించారు.

చైనా అణు స్ఫోటనం

పరీక్షలపట్ల ఎం.పి.ల ఆందోళన

ప్రభుత్వ విధానం ఏమిటో స్పష్టంచేయాలని అభ్యర్థన

న్యూఢిల్లీ, మే 10

చైనా హైడ్రోజన్ బాంబును ప్రేల్చడంపై నేడు రాజ్యసభలో కాంగ్రెస్ మరియు ప్రతిపక్షాల సభ్యులు తమ ఆందోళనను వ్యక్తం చేశారు.

ఈ సమాచారాన్ని ప్రభుత్వ దృష్టికి తెస్తూ వీరుతీర్మానాలు ప్రతిపాదించారు

ఎన్నోతరాల సమయంలోనే ముల్కాగోవిందరెడ్డి (ఇం) మాట్లాడుతూ ఒకవైపు చైనా పరో వైపు పాకిస్తాను దురాక్రమణ ఉద్దేశ్యంతోనున పరిహద్దులందు సైనిక సన్నాహాలు చేస్తుండటాన్ని ప్రభుత్వ దృష్టికి తెస్తూ మూరు రోజుల క్రితం ఉపరాష్ట్రపతి తాము పరిపాలించామని చైనా వారిని హెచ్చరించడం జరిగిందని తెలుస్తున్నదని అన్నారు.

బి-కెపి-నిస్సా (కాం) చైనా జరిపే అణుఆయుధ పరీక్షలలో ఇది మూడవదని చైనా మధ్యరకపు క్షిపణులను తయారుచేసే స్థితికి వచ్చినదని అభిప్రాయాలు అంచనాకట్టుతున్నాయనిమన దేశ ప్రజలలోను పార్లమెంటుసభ్యులలోను చైనా అణ్వాయుధ పరీక్షలు ఆందోళనను కల్గిస్తున్నాయంటే యిందులో ఆసహజత ఏమీలేదని పేర్కొన్నారు. డి ధెబార్ (జన) చైనా హైడ్రోజన్ బాంబును ప్రేల్చడము మనకు జీవన్మరణ సమస్య అన్నారు మన ప్రభుత్వం గూడా అణ్వాయుధాల తయారుచేయడానికి సిద్ధపడుతున్నదో లేదో తాము తెలుసుకొనవలసున్నామన్నారు

822 బొగ్గు గనులలో బొగ్గుతవ్వకం

407,86 మంది కార్మికులకు ఉపాధి

న్యూఢిల్లీ, మే 10

1965 సంవత్సరం నాటికి దేశంలో వివిధ ప్రాంతాలలో 822 బొగ్గు గనులలో బొగ్గు తవ్వకం జరిగింది. ఈ నెలలో రోజుకు సగటున 407861 మంది కార్మికులకు ఈ గనులలో పని దొరికింది. అంతకుముందు నెల అనగా 1965 అక్టోబరు నెలలో 822 బొగ్గు గనులలో తవ్వకం జరుగగా రోజుకు సగటున 428.171 మంది కార్మికులకు పని లభించింది.

జూన్‌లో హనుమకొండలో వాలుగవ జిల్లా ఉద్యోగుల సమావేశం

హైదరాబాదు, మే 10

ఆంధ్రప్రదేశ్ ప్రభుత్వ వాలుగవ తరగతి ఉద్యోగుల రెండవ మహాసభలు 3 6 66 4-6-66 తేదీలలో హనుమకొండ (వరంగల్) లో జరుపుటకు నిర్ణయించినవి 3 6 66 తేదీన ఆంధ్రప్రదేశ్ ప్రభుత్వ ఆర్థికశాఖ మంత్రివర్యులు గౌ॥ యం. చెన్నారెడ్డిగారు ప్రతినిధి సభలను ప్రారంభోత్సవం చేయుటకు అంగీకరించినారు. సి॥ జిల్లా కాలూరా కాగా. ప్రాథమిక సంఘాలు నుండి ప్రతినిధులు వరిగిగ ఈ జిల్లా కోత్సవములందు పాల్గొని ఈ సమస్యలను అధ్యయనము చేయగలందులకు కోరుచున్నారు.

శ్రీమతి విజయలక్ష్మి పండిత్

న్యూఢిల్లీ, మే 10

ఆస్ట్రేలియా ప్రభుత్వ ఆహ్వానము మేరకు ఆదేశంలో 17 రోజులపాటు పర్యటించడానికి శ్రీమతి విజయలక్ష్మి పండిత్ ఎంపి- నేడు అయలుదేరి వెళ్ళారు.

నాగార్జునసాగర్ నుండి జూరాలకు విడుదలయ్యే నీరు

వినియోగించుకోటానికి సిద్ధంగాలేని రైతులు

హైదరాబాదు, మే 10

ఆరవ రెండవ వారంలో భారత ప్రధాని నాగార్జునసాగరు నుండి 5.7 లక్షల ఎకరాల సాగుకుగాను జూరాలకు విడుదల చేయటం జరగటంతో నాగార్జునసాగరు డామ్ నిర్మాణ చరిత్రలో ప్రముఖ మట్టం పూర్తయి, అపూర్వమైన మరో అధ్యాయం ప్రారంభమవుతుంది.

అయితే ఈ అధ్యాయం అపూర్వమయిన దేనా అన్న ప్రశ్న కారణము విడుదలయ్యే జలాన్ని వినియోగించుకోటానికి రైతులు ఇంకా సిద్ధంగాలేకపోవటమే. మెట్టనుండి మాగాణి పంటకు మారటానికాను చేల మట్టాన్ని సరి చేసుకోవటం వంటి కార్యక్రమాలు పూర్తి కాలేదని, తోడు ప్రభుత్వం తన చేతనవాగ్దానాలనుఎంతవరకూ నిలబెట్టుకుంటుందనే సంశయం వారిలో ప్రతిబింబిస్తున్నదని తెలుస్తున్నది.

నల్గొండ, గుంటూరు జిల్లాలలో నాగార్జున సాగరు కాలువల క్రింద సాగుకు వలను పడే భూములుగల రైతులకు పంపిణీ చేయటానికి ప్రభుత్వము భూమి తనఖా బ్యాంకు వారి ఆధీనంలో 10 కోట్ల రూపాయలు ఉందిందని, అయితే ఈ మొత్తంలో ఇంత వరకూ వాలుగుకోట్ల రూపాయలు మాత్రమే పంపిణీ చేయటం జరగిందని, తక్కిన మొత్తాన్ని రైతులెవరూ ముందుకు రాలేదని బ్యాంకు వర్గాలు తెలియజేశాయి. అయినా, ఈ వాలుగు కోట్ల రూపాయలు తీసుకున్న రైతులు గూడా తమతమ భూములను మాగాణి పంటకు మార్చుకోవటంకోసం ఎంత వరకు ఏర్పాట్లు చేసుకున్నారు. అనేది ఇంతవరకు తేలని కారణముగా, అలాగే రెండవ వారంలో విడుదలయ్యే జలాలకింద కేవలము రెండు లక్షల ఎకరాలు మాత్రమే సాగవుతుందనివిశదీకరణగా వ్యవసాయోత్పత్తిని గూర్చి ముందుగా అనుకున్న అంచనాలు కాగుమారవుతాయని భావించబడుతున్నది అదేలా వుంటే కొన్ని ప్రాంతాలలో రైతులు తమ భూములలో ఉసారి మెట్టపంట చేశారని, ఇప్పుడు చేసిన చదును చేయటంవలన ఈ పంటదెబ్బతింటుందని రైతులు తమ కళ్ళతో నీళ్ళను చూసేంతవరకూ మాగాణి పంటకు సిద్ధ గారని తెలుస్తున్నది.

(యు. పి. యస్)

మాచెర్ల సిమెంటు ఫ్యాక్టరీ సమ్మె విరమణ

హైదరాబాద్, మే 10

మాచెర్ల సిమెంటు ఫ్యాక్టరీలో గత పదిరోజులుగా సాగుతున్న పని బహిష్కరణ సమ్మె సమ్మె విరమించబడింది. ఈ ఫ్యాక్టరీలో కార్మికుల సమ్మెవల్ల నాగార్జునసాగర్ డాం నిర్మాణం నిలిచిపోయి ఉండేదు

11వ సంయుక్త వారం

శ్రీదేవి ప్రొడక్షన్స్:

పరమానందయ్య శిష్యులు

(అబుగు)

దర్శకత్వం: సి. పుల్లయ్య — సంగీతం: ఘంటసాల

తా: యస్.టి. రామారావు, పద్మశ్రీ, వి. నాగయ్య, యల్. విజయలక్ష్మి, శోభన్ బాబు.

సాగర్ అంజలి

హైదరాబాద్ నికి బాబాద్

ఆటలు: 3-15, 6-00, 9-30

5వ వారం

లక్ష్మీటాకీస్ -(వరంగల్)

-పూర్లా ప్రక్కన్ నిలిక

అద్వితీయం

దీపక్

హైదరాబాద్

ఆటలు: 3-00, 6-45, 9-30

రోజ్ ప్రభాత్

కరీంనగరి ఖమ్మంమెట్

19 వ సంయుక్త వారం

ప్రశంసనీయమైన పాటలు గల చిత్రం

కల్పనాలోక్ ప్రస్తుతం

కాజల్

(ఈస్టుమన్ కలర్)

తా: మీనాకుమారి, రాజకుమార్, ధర్మేంద్ర, పద్మిని, హెలెన్ మహమూద్

దర్శకత్వం: రామ్ మహేశ్వరి

సంగీతం: రవి

లిబర్టీ-హైదరాబాద్

ఆటలు: 3-00 6-15, 9-30

కురియ రీగల్ లక్ష్మి

కారంగాబాద్ గుల్బర్గా

కారదా గుల్బార్గ్

బాంకెడ్ యం బిర్

ధనలక్ష్మి పిక్చర్స్ ద్వారా రిలీజ్

వర్ధమాన జనాళకే నేడు

వైశాఖ కృష్ణ నవమి

రా 3 42 శ్రవణం పూర్తి

ఉద 9-29 ము: 1. 15

వృత్తి రవి: ఉ 0 20 వృషకర్తె

(శకవర్షారంభము: 21-3-1888)

1-5-1966 బుధవారము

గోలకొండ పత్రిక

ఫోన్ నెం. 35280

11 మే 1966 బుధవారం

తాష్కెంట్ ఒప్పందం అమలు

(సంపాదకీయం)

ప్రతిదేశం, తన శ్రేయస్సు, భద్రతల దృష్ట్యానూ, తన ప్రయోజనం దృష్టియందు అధికంగా ఇరుగుపొరుగు దేశాలమీద పడుటకు తగినట్లుగానూ దేశీయ, విదేశీయ విధానాలను రూపొందించుకుంటుంది. ఇదే రాజనీతి మను, ఆరిసాటిల్ లక్షణం నుండి నేటివరకూ ప్రతి దేశం అనుసరిస్తున్నది.

ఏ దేశం ఎట్టివరకు పాల్పడినా, ఏ దేశం యే యెత్తు వేసినా అది ఈ రాజనీతి సూత్రాన్ని అనుసరించే వుంటుంది. అమెరికా డాలర్లు ఇచ్చినా; రష్యా రూబుళ్ళు ఇచ్చినా, ఈ రాజనీతి నను సరించేఇస్తాయి; చైనా ఉత్తర సరిహద్దులో పొందివున్న ఈ రాజనీతి నమసరించే ఆ చర్యకు పాల్పడింది.

ఈ సత్యాన్ని మరచి, మనకు సొమ్ము ఇచ్చిన వారు మన శ్రేయోభిలాషులనీ, మన మీద దాడిచేసినవారు మనశత్రువులని భావించటం పొరపాటు; అమెరికా; రష్యాలు తమ క్షేమం కొరకే అనిస్తున్నాయి; అలాగే చైనా తన స్వార్థం కొరకే పొంచివుంది.

పాకిస్తాన్ సహృదయంతో అమలు పరచట లేదని మనం విచారిస్తున్న తాష్కెంట్ ఒప్పందం పట్టుకకు ఈ రాజనీతే మూలం. దీనికిముందు 19వ సంవత్సరం సెప్టెంబరు 20వ తేదీన అమెరికా చొరవతో భద్రతా సమితి రూపొందించిన తీర్మానమూ ఈ రాజనీతి యొక్క ఆచరణ ఫలితమే. మొదటిది రష్యా రాజనీతివల్ల ఉత్పన్నమైతే రెండవది అమెరికా ఎత్తుగడలో భాగము.

ఒకటి రష్యా భూభాగంలో, మరొకటి అమెరికా భూభాగములో దూరం తీసుకున్నా, రెటి సారాంశం ఒక్కటే; రెండూ రష్యా; అమెరికాలు ఆమోదించాయి. భద్రతా సమితి తీర్మానమూ, తాష్కెంట్ ఒప్పందమూ రెండూ కూడా ఆగస్టు ఐదవ తేదీకి పూర్వమున్న స్థావరాలకు ఉభయ దేశాల సాయుధబలాలు తరలి వెళ్ళాలని సూచించాయి.

అయితే ఇంతటితో అంతా పరిష్కారమైందా? లేదు; వివాదగ్రస్త సమస్యఅనేదొకటి ఉన్నదన్న విషయాన్ని తీర్మానమూ, ఒప్పందమూ రెండూ అంగీకరించాయి. ఆ వివాదాన్ని ఉభయదేశాలూ సంప్రదించి పరిష్కారం చేసుకోవాలని తాష్కెంట్ ఒప్పందం సూచించింది.

తాష్కెంటు ఒప్పందం వివాదాన్ని పరిష్కరించగలదని భారతదేశంగాని, పాకిస్తాన్ గాని భావించినట్లు కనబడదు. రష్యా — అమెరికాలు భారతదేశపు మెడలువంచి అంగీకరించేలాయని భావించబడుతున్నది; తలకు మించిన పోరులో దిగి చిక్కి శాంతివధికి తహతహలాడుతున్న పాకిస్తానుకు రెండూ అంగీకారయోగ్యంగానే కనబడినట్లులో ఆశ్చర్యంలేదు.

నిన్న లోకసభలో మాట్లాడుతూ, వైశ్యాల ఉపసంహరణ, దౌత్యసంబంధాల పునర్వ్యవస్థీకరణతప్ప, తాష్కెంట్ ఒప్పందంలోని మిలిగిన సూత్రాలన్నీ అమలు జరుగగలేదనీ, వాటిని అమలు జరుపుట యెడల పాకిస్తాన్ శ్రద్ధకనబరచుటలేదని భారత విదేశాంగమంత్రి శ్రీ స్వరణ్ సింగ్ చెప్పారు.

ఇది ఆశ్చర్యకర పరిణామం మాత్రం కాదు; ఒప్పందం జరిగినప్పటి అనుమానం ఈనాటికి కార్యరూపం తీసికొన్నది.

ఉభయదేశాల నాయకులూ, మరొక సారి ప్రధాని సమక్షంలో అంగీకరించిన ఒప్పందం అమలు జరుగక పోవటానికి కారణమేమిటి? పైన వివరించినట్లు, ఇది భారత పాకిస్తాన్‌ల జేగురుదృష్ట్యా కాదు, రష్యా, అమెరికా దేశాల రాజనీతికి అనుగుణంగా రూపొందించబడటమే!

ఇందులో రష్యా సార్థమేమిటో చూద్దాం. పాకిస్తాన్ తన పొరుగు రాజ్యం; చైనా తనతో సిద్ధాంతరీత్యా విభేదించి బద్ధశత్రువుగా పెంపొందుతున్న చైనాతో చెలిమి చేస్తున్నది. అందుచేత పాకిస్తానును తన వలుకుబడికిందకు తెచ్చుకోవాలనేది రష్యా తాత్పర్యం. యుద్ధములో విరిత నష్టాలకు గురై శాంతివధిని కోరుకుంటున్న పాకిస్తానుకు, అట్టి వ్యవధిని సాధించి పెడితే అది ఆ విశ్వాసముతో నైనా తనకు అనుకూలంగా మారుతుందని రష్యా ఆశ. ఈ ఆశయానికి అనుగుణముగానే తాష్కెంటు ఒప్పందములో యుద్ధవిరమణ, సైన్యాల ఉపసంహరణ జరుగాలని చేర్చారు.

పాకిస్తాన్ చైనాతో చేరిపోతుందని రష్యా భయపడినంతగా అమెరికా భయపడటం లేదు. పాకిస్తాన్ చైనాల చెలిమి కపట నాటకమని అమెరికా గ్రహించలేనంతటి అవివేకిగాదు. కాని తానుకోరేదల్లా, భారత-పాకిస్తాన్‌లు విడిగట్టుగా చైనాను ఎదుర్కొనటకు సిద్ధముగావాలని మాత్రమే. ఈ సూత్రానికి ఉభయదేశాలూ అంగీకరిస్తే చాలు అమెరికాకు.

చైనా బెదరను చూపించి పాకిస్తాన్‌తో రాజీ పడుమని అమెరికా భారతదేశాన్ని కోరుతున్నది. ఈ భయపెట్టటంతోనైనా పాకిస్తాన్‌తో భారతదేశము రాజీపడాలని అమెరికాకాంక్ష. అంతేగాని భారత-పాకిస్తాన్‌లు మిత్రదేశాలుగా బ్రతకాలనే వాంఛ అమెరికాకు లేదు. వీటిమి తత్రయము తమ ప్రయోజనానికి సాధనపడివరకే అమెరికాకు కావాలి. ఈ సాంకేతబుద్ధితోనే అమెరికా తాష్కెంటు ఒప్పందము యెడల సంతృప్తిని వెలిబుచ్చింది.

దీనిబట్టి తాష్కెంటు ఒప్పందమురష్యా, అమెరికాల రాజనీతి కనుగుణముగా రూపొందినదే స్పష్టమవుతున్నది. పునాది లేనిల్లు పేకమేడలా కూలిపోతుందనేది సామాన్య అనుభవము. భారత-పాకిస్తాన్‌ల శ్రేయస్సునేది

"గోఖలేఆదర్శాన్ని ప్రజాసేవకులు అందుకోవాలి"

శతజయంతికి ప్రారంభోత్సవంచేస్తూ డా॥రాధాకృష్ణన్ ఉద్బోధ

పూనా, మే 10

శ్రీ గోపాలకృష్ణ గోఖలే తమ జీవిత కాలంలో ప్రజాసేవలో చూపిన నిస్వార్థభావాన్ని నిష్కపట వైఖరిని స్వతంత్ర ప్రజాసేవకులు అందుకోవాలని, నిన్న ఇక్కడ రాష్ట్రపతి డా॥ రాధాకృష్ణన్ విజ్ఞప్తి చేశారు.

ఇక్కడి సర్వెంట్స్ ఆఫ్ ఇండియా సొసైటీ కార్యాలయంలో శ్రీ గోఖలే శతజయంతి ఉత్సవాలకు రాష్ట్రపతి ప్రారంభోత్సవం చేశారు.

ఈ రోజులలో రాజకీయాలను నైతికతకు, బాధ్యత భావాలకు సన్నిహితమూ తేవలసిన అవసరముందనీ, శ్రీ గోఖలే ఆదర్శాన్ని పాటించాలని ఆయన ఉద్బోధించారు.

గోఖలే నిష్కాముడు, నిస్వార్థపరుడు. వ్యక్తిత్వాన్ని చూసి గాంధీ మహాత్ముడు ఆయనను "గురువు"గా భావించారు. రాష్ట్రపతి సర్వేపల్లి మహాదాదాభాయి నౌరోజీ, గోఖలే, గాంధీ వంటి మహాపురుషులు వత్సలనిస్వార్థం అనే సూత్రంలో నడిచి మనకు దారి చూపెట్టారు. ఇప్పుడు ప్రజాసేవా రంగంలో ఆ నైతిక భావన, నిస్వార్థభావం క్రమంగా సన్నగిల్లి పోయింది. ఈ తరుణంలో గోఖలేను స్మరించి ప్రజలు నాయకులు ఉన్నత ఆదర్శాలను అందుకోవాలని రాష్ట్రపతి పక్కాడించారు.

ఈ శతజయంతి సందర్భంలో మహారాష్ట్ర ప్రభుత్వం "లోకరాజ్య" అనే ఒక స్మారక గ్రంథాన్ని ప్రకటించింది.

ఈ సందర్భంలో రక్షణ మంత్రి శ్రీ చవన్, మహారాష్ట్ర ముఖ్యమంత్రి శ్రీ వి. పి. నాయక్, పార్టీ నాయకుడు యూసఫ్ మెహరాలీ, ప్రొ॥ హిరేన్ ముఖర్జీ, భారతీయులు మొదలయినవారు కూడా శ్రీ గోఖలేకు శ్రద్ధాంజలి ఘటించారు.

ఢిల్లీలో ప్రధాని శ్రద్ధాంజలి

ప్రజా జీవితాన్ని మెరుగుపర్చి వారి జీవన స్థాయిని పెంపొందించే మిత్రం భారతజీవితంలో ప్రజాసేవకులు శ్రీ గోఖలే సిద్ధాంతాలను పాటించాలని ప్రధాని శ్రీమతి ఇందిరాగాంధీ విజ్ఞప్తి చేశారు.

ఢిల్లీలో మేయరు మార్కండేయ అహ్మద్, మహారాష్ట్ర ప్రభుత్వము సంయుక్త ఆధ్వర్యాన జరిగిన గోఖలే శత జయంతి ఉత్సవాలలో ప్రధాని ప్రసంగిస్తూ తమ శ్రద్ధాంజలి సమర్పించారు.

పునాదిగాలేని తాష్కెంటు ఒప్పందము అమలు జరగటములో ప్రత్యేకించి ఆశ్చర్యపడవలసిన పని లేదు.

వలసలకు స్వాతంత్ర్యం ఇవ్వడంలో బ్రిటన్ చేసిన కృషి

యుథాంట్ ప్రశంస

లండన్, మే 10

తన ఆధీనంలోని వలసదేశాలకు స్వాతంత్ర్యం ఇవ్వడానికి విషయంలో బ్రిటన్ పాటించిన విధానము ప్రపంచ తక్కువైనదికాదని ఐక్యరాజ్యసమితి పరిపాలన కార్యదర్శి శ్రీ యుథాంట్ ప్రశంసించినట్లు, లండన్‌లోని ఐక్యరాజ్యసమితి సమాచారాన్నిక విందులో యుథాంట్ ప్రసంగిస్తూ గత ఇరవై సంవత్సరాలూ బ్రిటన్‌కు గడ్డుకాలమనీ, అయినప్పటికీ కొన్ని లోట్లు జరగాలన్న దేశాలకు ప్రశాంతంగా బ్రిటన్ స్వాతంత్ర్యము అప్పగించేయడమేమంత తక్కువ విషయము కాదనీ చెప్పారు.

ప్రపంచంలో పరిరక్షణకు ఐక్యరాజ్యసమితిదేనన్న భావనట్లు బ్రిటన్ చూపిస్తున్న శ్రద్ధాసక్తులను కూడా యాట్ ప్రశంసించారు. నిరాయుధీకరణ, వివిధ దేశాలమధ్య తగాదాలను ప్రశాంతంగా పరిష్కరించేటటువంటి ఐక్యరాజ్యసమితి రాజకీయ లక్ష్యాలను సాధించడానికి కూడా బ్రిటన్ గణనీయంగా దోహదపడుతున్నది. ఐక్యరాజ్యసమితికి అమెరికా యిస్తున్న విరాళము తరువాత బ్రిటన్ ఇస్తున్న విరాళము ఎక్కువ. మరేదేశమూ నష్టపోయేదానికంటే ఎక్కువమంది సిబ్బందిని బ్రిటన్ నష్టపోయినది. మానవహక్కులనుకాపాడడానికి దోహదపడే లక్ష్యాలను విశేషంగా ప్రచారంచేసే దేశము బ్రిటన్ అని సమితి ప్రధానకార్యదర్శి ప్రశంసించినట్లూ అన్నారు. "భవిష్యత్తును ధైర్యంగా ఎదుర్కొని సమస్యలను పరిష్కరించ లగాలంటే మానవాళ్ళన్నికి దోహదపడే లక్ష్యాల ప్రచారం ఐక్యరాజ్యసమితిలో ఇదివరకెన్నడూ ఎరుగనంతఎక్కువగా ఇప్పుడు జరగడమవసరం."

నారాయణ గంజ్‌లో కొగడా ప్రదర్శనలు

అవామీలీగ్ నాయకుని విడుదలకోసం

ఢాకా, మే 10

ఇక్కడికి 12 మైళ్ళ దూరంలోవున్న నారాయణగంజ్ పారిశ్రామిక నగరములో గత రాత్రి ప్రదర్శనలు జరిగాయి. తూర్పు పాకిస్తాన్ అవామీలీగ్ నాయకుడు షేక్ ముజిబ్ ఉర్ రహ్మాన్‌ను వైలునుండి విడుదలచేయాలని ఈ ప్రదర్శనలు జరిపారు. ఢాకా తదితర ప్రాంతాలలో కూడ నిరసన ప్రదర్శనలు జరిగాయి.

తూర్పు పాకిస్తాన్‌ను స్వతంత్రదేశ విధానాలు విషయంలో పశ్చిమపాకిస్తాన్‌పై ఆధారపడి వుండకుండా స్వతంత్ర పాకిస్తాన్‌గా ఏర్పడేటట్లు చేయాలని ఆందోళన జరిపినందుకు నిన్నటి ఉదయం పాకిస్తాన్ రక్షణ నిబంధనలకింద అరెస్టుచేశారు.

పాకిస్తాన్లో మిజోల తర్ఫీదు కేంద్రాలు

ఉన్నట్లు రూఢిఅయిందని విదేశ వ్యవహారాల మంత్రి శ్రీ స్వర్ణసింగ్ ప్రకటన

న్యూఢిల్లీ, మే 10

పాకిస్తాన్‌లోని మూడు కేంద్రాలలో మిజో తిరుగుబాటుదారులకు శిక్షణ కేంద్రాలు ఏర్పాటయినట్లు తెలియవచ్చినదని విదేశ వ్యవహారాల మంత్రి శ్రీ స్వర్ణ సింగ్ లోకసభలో చెప్పారు.

ఇదివరకే పాకిస్తాన్ బాగా తిరుగుబాటు దారులకు ఆయుధాలు యిచ్చి సహాయపడుతున్నట్లు కూడా మంత్రి చెప్పారు.

వాగాలు, మిజోలు కలిసికట్టుగా వ్యవహరిస్తున్నారా అన్న విషయాన్ని రక్షణశాఖ, హోం మంత్రిత్వ శాఖలు పరిశీలిస్తున్నాయని కూడా చెప్పారు.

పరిస్థితులకు తగిన రక్షణ చర్యలను ప్రభుత్వంతీసుకొని పరిస్థితి చక్కబడుతుందని అన్నారు.

మిజోలు తర్ఫీదు కేంద్రాలు తూర్పు పాకిస్తానులో ఉనాయన్న విషయం రుజువయిందికాని, చైనా వారు వీరికి శిక్షణనిస్తున్నారా లేదా అన్న విషయము ఇంకా రుజువు కాలేదన్నారు. కాని చాలకాలక్రితమే మిజోలకు ఇవ్వటంలేదని పాకిస్తాన్ ప్రభుత్వం ప్రకటించిందని అన్నారు.

మిజోలకు పాకిస్తాన్ ఇస్తున్న సహాయానికి సంబంధించిన వివరాలను ప్రభుత్వము పత్రికలకు అందజేయాలన్న మాచవరపు మంత్రి కోరినప్పుడు ఉభయ సభలలోనూ సంప్రదింపులు జరుగుతున్నాయి గనుక ఈ సమయములో అట్టి సమాచారాన్ని ప్రకటించటం మంచిది కాదన్నారు.

అజ్ఞాతవాగాలు, మిజోలు ఐక్యకూటాగంగుండా పాకిస్తానులో ప్రశిక్షణ పొందకుండా బర్మా ప్రభుత్వం చూస్తుమనకు సహాయపడుతున్నదని రాజ్యసభలో విదేశ వ్యవహారాల శాఖ ఉపమంత్రి శ్రీ దినేశ్‌సింగ్ చెప్పారు.

కాంగ్రెస్ సంస్థ అభివృద్ధికార్యకర్తలపై ఆధారపడివుంది

శ్రీ సంజీవ రెడ్డి ప్రసంగం

మదనపల్లెం, మే 10

దేశం కాంగ్రెసుసంస్థ కార్యకర్తలపై ఆధారపడి ఉందనీ, అందుకనే కార్యకర్తలు దేశంలో జరుగుతున్న అభివృద్ధి కార్యక్రమాలను క్షుణ్ణంగా తెలుసుకొని గ్రామాలలో తగు ప్రచారము చేయాలనీ నిన్న ఇక్కడ ఎ-పి సి-సి- కార్యదర్శి శ్రీ సంజీవ రెడ్డి చెప్పారు.

కాంగ్రెసు కార్యకర్తలకు జరిగిన రాజకీయ పాఠశాల చివరి రోజున ఆయన ప్రసంగిస్తూ పైవిధంగా వెల్లడించారు. బ్లాక్ స్థాయిలో ఈ పాఠశాలను జరిగిన బ్లాక్ కాంగ్రెసు దినోత్సవయువజనకాంగ్రెస సంయుక్త ఆధ్వర్యాన ఏర్పాటయింది.

కృష్ణాయువజన కాంగ్రెస్ కన్వీనర్ శ్రీ వి- వాగేశ్వర్ రావు అధ్యక్షత వహించారు.

ఆళ్ళూరు, పత్తికొండ తాలూకాల్లో కరువుపరిస్థితి

పత్రికా ప్రతినిధులకు పార్లమెంటు సభ్యులు శ్రీ వెంకట సుబ్బయ్య వివరణ

కొత్తఢిల్లీ, మే 10

కర్నూలు జిల్లాలోని ఆలూరు, పత్తికొండ తాలూకాలలో ఏర్పడిన కరువు పరిస్థితిని యెదుర్కొనుటకు రాష్ట్ర ప్రభుత్వాలకి కేంద్రము సహాయపడాలని పార్లమెంటు సభ్యులు శ్రీ వెంకట సుబ్బయ్య విజ్ఞప్తి చేశారు.

విలేకరులతో ఆ ప్రాంతాలలో సంచారంజరిపి వచ్చారు. మరూరు రెండు లక్షలమంది కరువువాతపడినారని వీరు పత్రికాప్రతినిధులతో చెప్పారు. ప్రజల కొనుగోలుశక్తి తగ్గిపోవటమే గాక, మనుషులూ, పశువులు నీటి కొరతవల్ల విపరీతంగా బాధపడుతున్నట్లు వీరుచెప్పారు.

ఆహార ధాన్యాల పంపకానికి తగినయంత్రాంగంలేదని, 2(మైళ్ళదూరం నుండి నీటిని సప్లయిచేయవలసివస్తున్నదనీ వీరు అన్నారు. ప్రభుత్వము తిరుగుబాటు ఇచ్చినా అధికారులు ఇంతవంతూ అవిముఖ్యాన్ని గ్రామాధికార్లకు పంపక నిర్దయగా ప్రవర్తించారన్నారు.

కరువు ప్రాంత ప్రజలకు ప్రభుత్వం విత్తనాలు సప్లయిచేయకపోతే రైతు వ్యవసాయం చేయటమే దుర్లభమని అన్నారు.

నీటికరువుకు గురైన 80 గ్రామాలకూ నీటిసరఫరకు కల్పించే పథకానికి యాభైలక్షల రూపాయలు ఖర్చవుతుందని, కేంద్రం తనవిషయములో రాష్ట్రానికి సహాయంచేయాలని శ్రీ వెంకటసుబ్బయ్య విజ్ఞప్తిచేశారు.

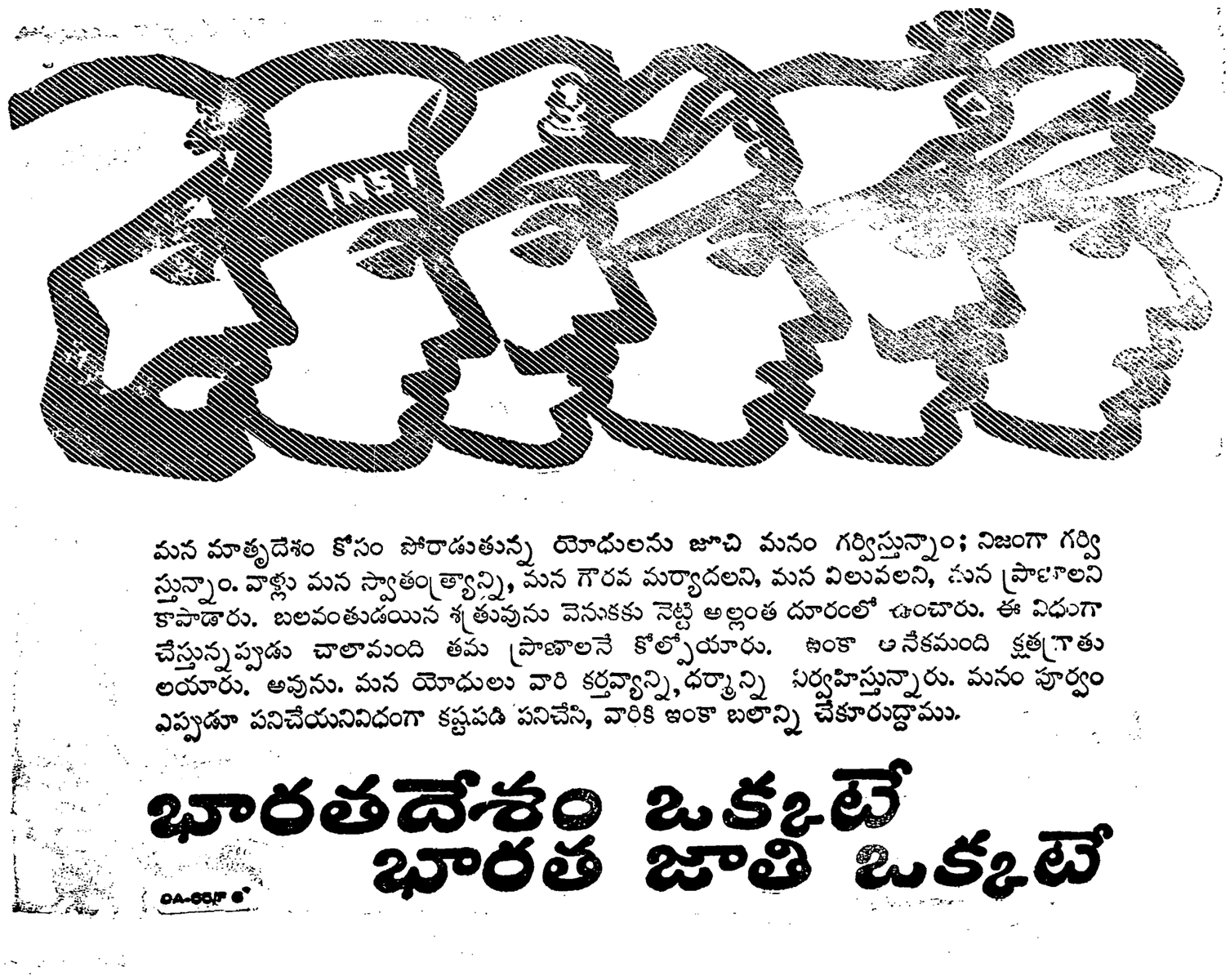

మన మాతృదేశం కోసం పోరాడుతున్న యోధులను జూచి మనం గర్విస్తున్నాం; నిజంగా గర్విస్తున్నాం. వాళ్లు మన స్వాతంత్ర్యాన్ని, మన గౌరవ మర్యాదలని, మన విలువలని, మన ప్రాణాలని కాపాడారు. బలవంతుడయిన శత్రువును వెనుకకు నెట్టి అల్లంత దూరంలో ఉంచారు. ఈ విధంగా చేస్తున్నప్పుడు చాలామంది తమ ప్రాణాలనే కోల్పోయారు. ఇంకా అనేకమంది క్షతగాత్రులయారు. అవును. మన యోధులు వారి కర్తవ్యాన్ని, ధర్మాన్ని నిర్వహిస్తున్నారు. మనం పూర్వం ఎప్పుడూ పనిచేయనివిధంగా కష్టపడి పనిచేసి, వారికి ఇంకా బలాన్ని చేకూరుద్దాము.

భారతదేశం ఒక్కటే భారత జాతి ఒక్కటే

OA-6027

దివాన్‌దేవిడి వద్ద 15-5-1966 ఆదివారం

ఉ॥ 10-0 గం॥ గొప్ప వేలం

లోలారం మిలిటరీ వారక్స్ నిల్వయుంచిన వస్తువుల పెద్ద మొత్తము మందలాది కరుగేటెడ్ టిన్‌షీట్స్, టేక్‌వుడ్ దూలములు వాసములు తలుపులు, కిటికీలు, మంగుళూరు కవేలీలు, షాబాదురాళ్ళు మరియు అనేక తరముల నిర్మాణపు సామాగ్రి మిషనరీ భాగములు, స్క్రాప్ వస్తువులు ఫ్యాక్టరీఫుట్లిన్, బాల్ బేరింగ్స్, మరియు ఐరన్, కాస్టు ఐరన్ స్క్రాప్ వారెడ్ వైర్ మరియు అనేక వస్తువులు, కొయ్య, స్టీల్ ఫర్నిచర్, కాకరీ, అలంకరణ వస్తువులు, డ్యూరీలు, పంకాలు, గృహోపయోగకర వస్తువులు గలవు. 14-5-1966 శనివారం తారీఖు.

కె. మూసా అండ్ సన్స్, ఆక్షనీర్స్

ఫోన్: 44111

నర్మదా నదీ అభివృద్ధి సంఘం

అహ్మదాబాద్, మే 10

మధ్యప్రదేశ్, గుజరాత్‌మధ్య ఉత్పన్నమైన నర్మదా జలాల వివాదాన్ని వేగంగా పరిష్కరించేదుకుగాను ప్రత్యేకంగా నర్మదా అభివృద్ధి సంఘాన్ని నియమించవలసిందని గుజరాత్ ప్రభుత్వం కేంద్రాన్ని కోరింది. ఈ సంఘంలో నియమించవలసిన అధికారులకు, వారి కార్యక్షేత్రాలకు అరికే వ్యయాన్ని రెండు రాష్ట్రాలతోడు కేంద్రం సమపాళ్లుగా భరించాలని గుజరాత్ ప్రభుత్వం తెలియజేసినట్లు తెలుస్తున్నది.

(యు పి ఎస్)

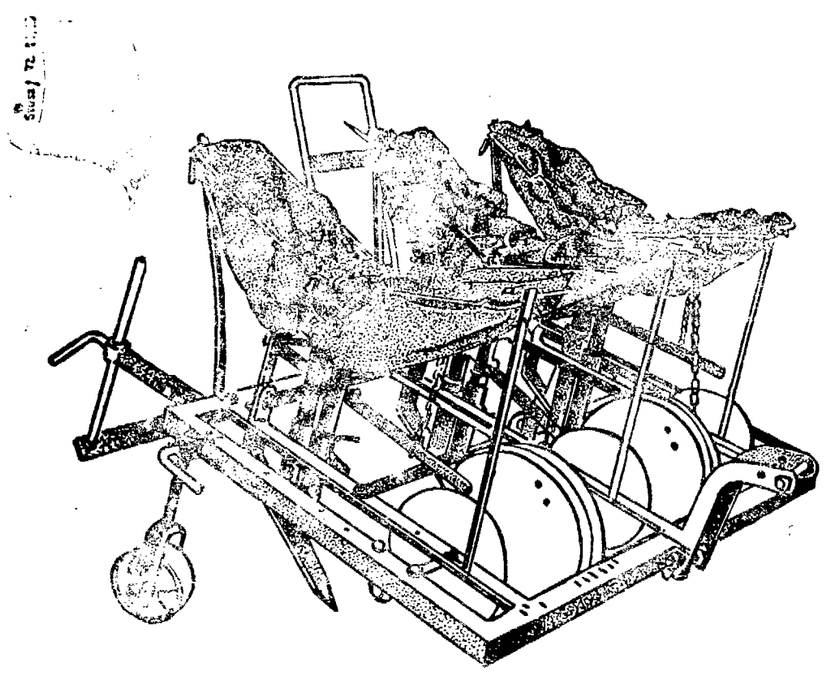

ఇప్పుడు శీఘ్రంగా, తృప్తికరంగా విత్తనాలను నాటుట కొరకు

పాత పద్ధతికి బదులు, కిర్లోస్కర్ స్వాతి నెం. 6 వలన, విత్తనాలను నాటడం శీఘ్రంగా, తృప్తికరంగా, సకాలంలో పూర్తి అవుతుంది. * ఈ మెషీన్‌ను ఎద్దుచే లాగించవచ్చును * అనేక రకముల విత్తనాలను నాటవచ్చును * వరిసారి, మూడు రైసులలో, సాధారణంగా గాని, మిశ్రమముగా గాని విత్తనాలను నాటవచ్చును * రెండు వరుసలకు మధ్య దూరమును మార్చుకోవచ్చును * విత్తనాలను, సురక్షితంగా, కావలిసిన లోతుకు నాటుటకై అది డిజైన్ చెయ్యబడింది విత్తనాలు వాటంతట అవే కప్పుకు పోతాయి * నాటడం మరియు రసాయనిక ఎరువులు వెయ్యడం జరిగే నాటు వేయవచ్చును * దృఢంగా వుండి బాగు చెయ్యడానికి సులభంగా వుంటుంది.

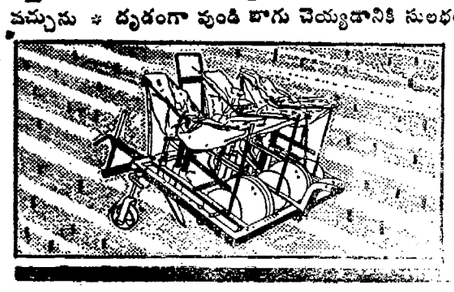

స్వాతి నెం. 6 విత్తనాల డ్రిల్

కిర్లోస్కర్ బ్రదర్స్ లి. కిర్లోస్కర్‌వాడి, జిల్లా: సాంగ్లి

కిర్లోస్కర్ బ్రదర్స్ లిమిటెడ్, 888/2 & 8, రాష్ట్రపతిరోడ్, సికింద్రాబాద్.
హెడ్డాఫీసు: కిర్లోస్కర్ వాడి, జిల్లా: సంగ్లి (మహారాష్ట్ర స్టేట్)

కాంగ్రెసు, రిపబ్లికన్ పార్టీ మధ్య ఎన్నికల పొత్తు

నాగపూర్ మే 10

భారత రిపబ్లికన్ పార్టీ రానున్న సాధారణ ఎన్నికలలో సంయుక్తంగా కాంగ్రెసుతో పొత్తుకలసి దేశవ్యాప్తంగా అభ్యర్థులను నిలబెడుతుందని తెలియవచ్చింది. ఇటీవల జరిగిన అఖిలభారత రాష్ట్రీయ రక్షణ సంఘపు సమావేశంలో ఒక నిర్ణయానికి రావటం జరిగినదని, ఈ సమావేశములో శ్రీ గులామ్ లక్షి అనుచరులు శాసనశాసనసభ్యులు ఇరువురుపాల్గొంటారని భావించబడుతున్నది.

ఈ విషయంగా గుజరాత్ రాష్ట్ర రిపబ్లికన్ పార్టీ కార్యదర్శి నారన్ భాయ్ సాంఘ్వి వ్యాఖ్యానిస్తూ ఈ నిర్ణయం ఆశ్చర్యపోయేటట్లుగా ఇది శీఘ్ర దురదృష్టం విధానాలు లేని తమ అవకాశవాదానికి కూడిన పొత్తు కాగా అది కేవలం కాంగ్రెసు సాంఘిక, ఆర్థిక, రాజకీయ సిద్ధాంతాలను పూర్తి విరుద్ధం, కేవలం కాంగ్రెసు వరిపాలనలో కలిసిన తంగతులు అభివృద్ధి పథం చేయాలనేదే లేకపోయింది. ఇప్పుడు కాంగ్రెసు రిపబ్లికన్ లు కలసి పోటీ చేయటం వలన ఒరిగేదేమీ లేదు గూడా. కాకపోగా రిపబ్లికనులకు రెండో మూడో మంత్రి స్థానాలిచ్చి కళ్ళు తుడుస్తారు కాని వెనుకబడిన తరగతులవారికి ఒరిగేదేమీ ఉండదు అన్నారాయన.

సైగాన్ వీధులలో గెరిల్లాల దాడి: 18 మంది మరణం

సైగాన్, మే 10

సైగాన్ వీధుల్లో వేరు వేరుచోట్ల నియంత్రణలో గెరిల్లాలు తుపాకులతో దాడి జరిపారు. అమెరికన్ సైనికాధికారుల కార్యాలయముపై జరిగిన దాడి వీధులగుండా తుపాకులు పేల్చుతూ వెళ్ళారు. ఫలితంగా 18 మంది ప్రజలు చనిపోయారు.

నియంత్రణలో మెక్సికన్ దాడి జరిగిన సిటియన్‌తోపాటు 2 అమెరికన్ సైనికులు మరణించారు

వర్షంలో గెరిల్లాలను అమెరికా సైనికులు జీపులతో వెంటాడుతూ వెళ్ళారు వీధుల్లో వాన నీటితోపాటు రక్తంకూడా అక్కడక్కడ బురగలు కట్టింది.

కాని ఆశ్చర్యమేమిటంటే వంద మీటర్ల దూరంలో వున్న ఇతర వీధుల్లో మాత్రం ట్రాఫిక్ యథావిధంగా సాగిపోయింది. వధ్యమధ్య అంబులెన్సులు సైరన్ కూతలుమాత్రము వినిపించడముతో ప్రజలు అగిపోతూ మళ్ళీ సాగిపోయారు.

సోవియట్ దేశంలో పత్రికలు

మాస్కో, మే 10

"ప్రవదా" పత్రిక రోజుకు 70 లక్షల ప్రతులు అచ్చయ్యే అత్యంత ప్రజాదరణ గల పత్రికలలో ఒకటి. అన్ని సోవియట్ పత్రికలకు సైద్ధాంతికపరిపేతగా కూడా వుంటున్నది అని లెనిన్ మహాశయుని చేత 19.2లో స్థాపించబడింది. అప్పటి నుండి అది లెనిస్టుపార్టీ ప్రధాన పత్రికగా వుంటున్నది.

ప్రవదా గాక 78 లక్షల ప్రతులు అచ్చయ్యే "ఇజ్వెస్తియా" 62 లక్షల ప్రతులు అచ్చయ్యే "సెల్స్కియా జిస్నియా" 82 ప్రతులు అచ్చయ్యే "సోవెత్స్కియా రోస్యా" అనే పత్రికలు కూడా వున్నాయి. సోవియట్ దేశంలోని పత్రికలు రోజు కొన్ని కోట్ల ప్రతుల్లో అచ్చవుతాయి.

మాస్కోలోని మేగజైన్ల ప్రచారం కూడా బాగా హెచ్చుతున్నది. "రాబోత్నిత్సా" ఒకకోటి ప్రతుల్లోనూ "కోస్ట్రెడెల్" 48 లక్షల ప్రతుల్లోనూ అచ్చవుతున్నాయి.

గంభీర ప్రచురణలో సోవియట్ దేశం బాలాబాలముగా ప్రపంచంలో ప్రథమస్థానాన్ని అలంకరిస్తున్నది.

పత్రికల పాఠకులు అందులో ముఖ్యంగా యువకులు విశ్వకు సంబంధించిన వివరాలలో ఆసక్తి చూపుతూవుటారు. విజ్ఞానదాయకంగా యువకులకు ఆసక్తిని కలిగించేవిగా వుండే వ్యాసాలు కార్తులు సంపాదక లేఖలు పత్రికల్లో ప్రచురింపబడుతూవుటాయి ప్రత్యేకంగా "కోమ్సొమోల్స్కియా ప్రవదా", "ఇజ్వెస్తియా" లిటెరతుర్నయా గెజిటా ఇలా చేస్తూవుంటాయి. ఈ వ్యాసాల్లో ఉటంకించబడిన సమస్యలపైన చర్చలు జరుగుతూవుంటాయి.

ఆకరాన్యత విస్తారముగా వున్న సోవియట్ దేశంలో పత్రికలు ప్రజల యొక్క వివృత, విశ్వ అభిప్రాయాలను వ్యక్తపరిచేస్తూవుంటాయి.

శ్రీ వేంకటేశ్వర హిందీ మహావిద్యాలయము

హైదరాబాద్, మే 10

దక్షిణ భారత హిందీ ప్రచార సభ హిందీ భాషా పరీక్షలకు పాఠ్యమిగనుండి రాష్ట్రభాషా ప్రవీణలకు విజయవగరంలోని గవర్నమెంట్ హైస్కూలులో నడుస్తున్న శ్రీ వేంకటేశ్వర హిందీ విద్యాలయంలో శిక్షణ ఒపగబడుచున్నది. ఆగస్టులో జరుగు పరీక్షలకు చేరగోరు విద్యార్థులు యీ నెల 15వ తేదీలోగా విద్యాలయంలో చేరవచ్చును.

కాశ్మీర్ జాతీయ సంఘ పునరుద్ధరణ

న్యూఢిల్లీ, మే 10

జమ్మూ కాశ్మీర్ మాజీ ముఖ్యమంత్రి శ్రీ గులామ్ మహమ్మద్ లక్షి అనుచరులు కూలిపోయిన జాతీయ సంఘాన్ని పునరుద్ధరించటానికి కంకణం కట్టుకున్నట్లు కూడా తెలుస్తున్నది ఈ విషయంగా జమ్మూకాశ్మీర్ రాష్ట్రంలోని అన్ని సమావేశంలో ఒక నిర్ణయానికి రావటం జరగుతుందని, ఈ సమావేశములో శ్రీ గులామ్ లక్షి అనుచరులు శాసనశాసనసభ్యులు ఇరువురుపాల్గొంటారని భావించబడుతున్నది.

జమ్మూ కాశ్మీర్ మాజీ ముఖ్యమంత్రి శ్రీ గులామ్ మహమ్మద్ లక్షి వరిపేరుగా ప్రస్తుత ముఖ్యమంత్రి శ్రీ సాదిక్, కాశ్మీర్ కాంగ్రెసు అధ్యక్షుడు శ్రీ సయ్యద్ మీర్ ఖాసిమ్‌లు విమర్శలు చేస్తున్నారని, దీన్ని అత్మగౌరవంగల వారెవ్వరూ సహించలేరంటూ శ్రీ లక్షి అనుచరులు ఒక విశేష ప్రకటనాన్ని విడుదలచేశారు వీరు శాసన సభలోని కొందరు కాంగ్రెసు సభ్యులచేతనే బాటకట్టించాలని తలచారు కాని తరువాత మనసు మార్చుకొని, పి డి పి స్థానంతో జరిగిన సాయుధ పోరాటమువలన కలిగిన క్లిష్టపరిస్థితులకు కారణంగా కాశ్మీర్ కాంగ్రెసుపార్టీని చీల్చి, జాతీయ సంఘాన్ని పునరుద్ధరించటానికి నిశ్చయించారని తెలుస్తున్నది.

జమ్మూ కాశ్మీరు జాతీయ సంఘం 1988లో షేక్ అబ్దుల్లాచే స్థాపించబడింది ప్రథమంలో అది కేవలం ముస్లిం సభ్యులకు మాత్రమే పరిమితం చేయబడింది అయితే గాంధీజీ, నెహ్రూజీ ఆదర్శాల ప్రభావం సోకటం వలన షేక్ అబ్దుల్లా జాతీయ సంఘ ఆశయ ఆదర్శాల్లో మార్పులు చేసి హిందూ సిక్కు వర్గాలకు కూడా ప్రాధాన్యమిస్తూ దాన్ని జాతీయ సమాఖ్యగా మార్చాడు. అనంతరం సాధికారత్వప్రాప్తి, కాశ్మీర్‌కు షేక్ అబ్దుల్లాను ప్రధానిని చేయటం అయితే పదవితో కొచ్చిన ఆయన మనసును, మాటకు నిలకడ లేకపోవటం వలన, పదవిలోకి శ్రీ గులామ్ మహమ్మద్ లక్షి రావటం జరిగింది. నాటి నుంచి జాతీయ సంఘము తల, దేహం లేకుండా అయింది. అంటే నాయకుడు లేని దళమేఅయింది దళముఅనటానికి కూడా దళంలో సైనికులూ లేరు. ఉన్నవారుఒకరికొకరు విరోధులుగా మారి చేరారుగాదు (యు. పి-యస్)

సోవియట్ దేశంలో ఆదిమవాసుల చేరిక

న్యూఢిల్లీ, మే 10

ఆదివాసులు వెనుకబడినతరగతులకు చెందినవారు ఎక్కువగా బౌద్ధమతాన్ని స్వీకరిస్తున్నట్లు విశ్వసనీయముగా తెలుస్తున్నది

అస్సాం, మధ్యప్రదేశ్, మణిపూర్ త్రిపురాల్లాని ఆదివాసుల వాయకులు తమ అనుచరులను బౌద్ధమతాన్ని స్వీకరించవలసిందిగా కోరుతున్నారని పారి వాయకులను మన్నించి అయా ప్రాంతాలవారు బౌద్ధంలో చేరుతున్నారని రూడైనవార్తలు చేరుతున్నాయి.

అస్సాం, మణిపూర్ ప్రాంతాలలో 800కు పైగా ఆదివాసులు బౌద్ధాన్ని స్వీకరించటం జరిగి ది.

విశేషమేమంటే వీరిని బౌద్ధమతంలో చేర్చుటకు మునుపే లంకలోనిదగాని విదేశాలకు చెందినవిగాని ఏ బౌద్ధ మతప్రచారసంఘాలు కోరటముగాని ఒత్తిడిచేయటంగాని జరగలేదు. కాంక్షై వారిచే జరిగినదనటం నిజం. ఇటీవలికాలంలో మన దేశంలో బౌద్ధమతాన్ని స్వీకరించిన ఆదివాసులు, ఉప (వర్గ) బౌద్ధులు లేక మిథ్యాబౌద్ధులని పిలువబడుతున్నారు. (యు.పి.యస్)

కాశ్మీరము-కుంకుమపువ్వు

న్యూఢిల్లీ, మే 10

కాశ్మీరమంటేనే కుంకుమపువ్వని కుంకుమపువ్వనగానే కాశ్మీరం గుర్తుకు వస్తుందని దేశదేశాల్లోనూ అనటము పరిపాటి. అయితే కాశ్మీర్‌లోనే కుంకుమపువ్వు పామరం నిలిచి రూపు మాసిపోయే అపాయం ఏర్పడిందట కారణముగా అగత్యసిద్ధమైన కాశ్మీర్ కుంకుమపువ్వు కాశ్మీర్ వామంలోనూ రూపంలోనూ శాశ్వతముగా నిలచిపోయేట్లు చేయటానికి గాను పశ్చిమ కనువులు త్రుంచాన్ని కొందరు వ్యవసాయదారులను ప్రభుత్వము నియమించింది. వీరు తీరంలో పైద్యంలో కుంకుమపువ్వునకవున్న విశేషస్థానం పాఠకులకు తెలియందిగాదు. (యు.పి.యస్.)

సౌరాష్ట్రలో బంగారం కోసం వేట

రాజకోట్, మే 10

సౌరాష్ట్రలోని ఎలెక్ పర్వత ప్రాంతములో భూగర్భ పరిశీలన, గనులశాఖ అధికారులు సువర్ణంకోసం అన్వేషణ ప్రారంభించారు. గతంలో కొంతకాలం పరిశీలనకు గాను దొర్లిపోయిందిగా, తగు పరికరాలు, నిర్వహణ లోపించటం కారణముగా ఫలితం శూన్యమే అయింది. కారణముగా ప్రభుత్వం పునఃపరిశీలనా కార్యక్రమాన్ని ప్రారంభించింది. ఈ సంవత్సరాంతములోగా నివేదిక తయారవగలదని అధికారులు చెల్లడించారు. (యు. పి. యస్)

శ్రీ శిన్నం సత్యనారాయణ మరణంపట్ల సంతాపం

హైదరాబాదు, మే 10

ఉమధ్య హైదరాబాదు యం ఏ హాలు హైదరాబాదులో జరిగిన సర్వసాహితీ సమితి సర్వసత్య సమావేశములో సమితిసభ్యులు, ప్రముఖ కాంగ్రెసు కార్యకర్తలు. శ్రీ శిన్నం సత్యనారాయణ గురించి అకాల దుర్మరణ వార్తపట్ల సంతాపం తెలియజేశారు సభ్యులు, ప్రధాన కార్యదర్శి శ్రీ పోతు కూచి సాంబశివరావు శ్రీ శిన్నం మరణం నగరములోని అనేక సాంస్కృతిక సంస్థలకు తీరనిలోటు అన్నారు.

భారత్, ఇండోనేషియా మధ్య సంబంధ బాంధవ్యాలు

న్యూఢిల్లీ, మే 10

కొత్తగా ఏర్పడిన సుహార్తో ప్రభుత్వ వైఖరి భారతదేశమువట్ల అనుకూలముగాఉందని, రెండుదేశాల మధ్య ఇటీవలలో చెదరిపోయిన సంబంధ బాంధవ్యాలు త్వరలోనే కుదురుతాయటమేగాక వాణిజ్య, సాంస్కృతిక, ఆర్థిక సంబంధ బాంధవ్యాలు తిరిగి పెంపొందగలవని ఆటుమ్యాదిల్లీలోను, అటు జకార్తాలోనూ అధికారులు భావిస్తున్నారు.

ఈ విషయంలో పెక్కు ఆశాకిరణాలు గోచరిస్తున్నాయని. శ్రీ సుహార్తో భారతదేశంతో సంబంధ బాంధవ్యాలు పునః నెలకొల్పుకునేందుకు తమ మంత్రి వర్గంతో చర్చించటం జరిగిందని రాజధానిలోని దౌత్యవర్గాలు వెల్లడిస్తున్నాయి. ఇటు పాకిస్తాన్, థైలాండ్ మధ్య మైత్రీ సంబంధ బాంధవ్యాలు రోజురోజుకు ధృఢపడటంఅటు ఇండోనేషియా థైలాండ్ బాంధవ్యాన్ని తెంపివేసుకోవటం భారత్-ఇండోనేషియాల మధ్య తిరిగి స్నేహబంధం పటిష్టపడుతుందనే ఆశకు తీవ్రాన్ని పోస్తున్నవి

(యు పి యస్.)

బౌద్ధమతంలో ఆదిమవాసుల చేరిక

న్యూఢిల్లీ, మే 10

ఆదివాసులు వెనుకబడినతరగతులకు చెందినవారు ఎక్కువగా బౌద్ధమతాన్ని స్వీకరిస్తున్నట్లు విశ్వసనీయముగా తెలుస్తున్నది

అస్సాం, మధ్యప్రదేశ్, మణిపూర్ త్రిపురాల్లాని ఆదివాసుల వాయకులు తమ అనుచరులను బౌద్ధమతాన్ని స్వీకరించవలసిందిగా కోరుతున్నారని పారి వాయకులను మన్నించి అయా ప్రాంతాలవారు బౌద్ధంలో చేరుతున్నారని రూడైనవార్తలు చేరుతున్నాయి.

అస్సాం, మణిపూర్ ప్రాంతాలలో 800కు పైగా ఆదివాసులు బౌద్ధాన్ని స్వీకరించటం జరిగి ది.

విశేషమేమంటే వీరిని బౌద్ధమతంలో చేర్చుటకు మునుపే లంకలోనిదగాని విదేశాలకు చెందినవిగాని ఏ బౌద్ధ మతప్రచారసంఘాలు కోరటముగాని ఒత్తిడిచేయటంగాని జరగలేదు. కాంక్షై వారిచే జరిగినదనటం నిజం. ఇటీవలికాలంలో మన దేశంలో బౌద్ధమతాన్ని స్వీకరించిన ఆదివాసులు, ఉప (వర్గ) బౌద్ధులు లేక మిథ్యాబౌద్ధులని పిలువబడుతున్నారు. (యు.పి.యస్)

శ్రీ వేంకటేశ్వర హిందీ మహావిద్యాలయము

హైదరాబాద్, మే 10

దక్షిణ భారత హిందీ ప్రచార సభ హిందీ భాషా పరీక్షలకు పాఠ్యమిగనుండి రాష్ట్రభాషా ప్రవీణలకు విజయవగరంలోని గవర్నమెంట్ హైస్కూలులో నడుస్తున్న శ్రీ వేంకటేశ్వర హిందీ విద్యాలయంలో శిక్షణ ఒపగబడుచున్నది. ఆగస్టులో జరుగు పరీక్షలకు చేరగోరు విద్యార్థులు యీ నెల 15వ తేదీలోగా విద్యాలయంలో చేరవచ్చును.

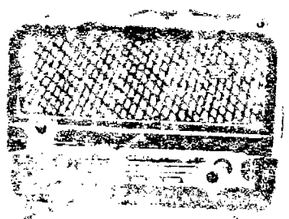

హైదరాబాదు-ఎ

గురువారం మే 12

406.4 మీ (740 కిలోసైకిళ్ళు)

ఉ॥ 6.00 వందేమాతరం, సుప్రభాతం, వార్తలకిమ వివరణ, 6-10 భక్తి రంజని, (విజయవాడ నుండి రిలే), 6-40 అం॥వా॥, 6-45 మూడు ముత్యాలు, 6-50 వాద్య గోష్ఠి, 7-00 తె॥వా॥, 7-15 విజయవాడ వలె, 7-45 గేయగీత 8-00 అం॥వా॥, 8-15 హిం॥వా॥ 8-30 విజయవాడ వలె, 9-0. బాలావరణ మాలిక, ప్రసార సమాప్తి.

మ॥ 12-30 శాస్త్రీయ సంగీతము, 1-00 స్త్రీలకు (ఉర్దూ), 1-30 అం॥వా॥, 1-50 తె॥వా॥, 2-00 బాలావరణ మాలిక, సుగం సంగీత, 2-10 ఉ॥వా॥, 2-20 థియేటర్ లోపల 2-30 ప్రసార సమాప్తి.

సా॥ 5-30 స్థానిక ప్రకటనలు, 5-35 గ్రామలక్ష్మి 5-50 బాలవిహార్ 6-00 అం॥వా॥ 6-05 ప్రాంతీయ వార్తలు (ఉర్దూ), హైదరాబాద్ కడపటి మాతృమే 6-15 ప్రాంతీయ వార్తలు, 6 25 వస్త్రశాంతము. 6-30 వ్యావసాయిక విషయాలు 7-00 తె॥వా॥, 7-15 కిమ. 7-35 ముఖ్యప్రకటనలు, విరామ సంగీతం, 7-30 చతురంగం (విజయవాడ నుండి రిలే), 7-45 రాగం, తానం, పల్లవి: ముదాల అగస్త్యరావు: వీణ 8 30 (ఢిల్లీ నుండి రిలే), 8 40 అహ్మద్ జాన్ తిరకువా: తబ్లా 8-50 పార్లమెంటులో నేడు 8-55 వస్త్రశాంతం. 9-00 అం॥వా॥, 9-15 ఉ॥వా॥, 9-30 అభంగ భాగవత రూపక జానపదగీతము 10-00 ఎమ్ ఎస్. సుబ్బలక్ష్మి 10-30 అం॥వా॥, 10-35 బాలావరణ మాలిక, అనగనగా, ప్రసార సమాప్తి.

హైదరాబాదు-బి

89 42 మీ (8255 కిలోసైకిళ్ళు)

(హైదరాబాదు మాతృమే)

ఉ॥ 6.00 హైదరాబాదు ఎ వలె. 7-45 ప్రసార సమాప్తి.

49 02 మీ (6.20 కిలోసైకిళ్ళు)

6-00 హైదరాబాదు ఎ వలె, 9-00 బాలావరణమాలిక, ప్రసార సమాప్తి.

42 02 మీ (7140 కిలోసైకిళ్ళు)

(హైదరాబాద్ మాతృమే)

మ॥ 12-30 హైదరాబాద్ ఎ వలె. 1-00 టి. ఎల్. ప్రసారాంశ 1-30 హైదరాబాదు ఎ వలె, 2-10 వాద్య సంగీతం, 2-30 హైదరాబాదు ఎ వలె, 2-30 ప్రసార సమాప్తి.

60.12 మీ (4990 కిలోసైకిళ్ళు)

సా॥ 5-30 హైదరాబాదు ఎ వలె, 7-00 తె॥వా॥, 7-15 హైదరాబాద్ ఎ వలె, 9-15 ఫోకస్, 9.30 హైదరాబాద్ ఎ వలె, 10-35 బాలావరణ మాలిక, అనగనగ, ప్రసార సమాప్తి.

విజయవాడ

857.1 మీ (840 కిలోసైకిళ్ళు)

ఉ॥ 6-00 వందేమాతరం, సుప్రభాతం, వార్తాప్రసార విశేషాలు. 6-10 భక్తి రంజని, 6-40 అం॥వా॥, 6-45 మూడు ముత్యాలు, 6-50 వాద్య సంగీతం, 7-00 తె॥వా॥, 7-15 విజయమూర్తి లక్ష్మి 7.45 సంగీత శిక్షణ, 8-00 అం॥వా॥, 8-15 హిం॥వా॥, 8-30 గుంటూరు కిరణ్ బాబు వాద్యవరం 9-00 ప్రసార సమాప్తి.

మ॥ 12-30 శాస్త్రీయ సంగీతం (హైదరాబాద్ నుండి రిలే). 1-00 గుంటూరు కిరణ్ బాబు వాద్యవరం 1-30 అం॥వా॥, 1-40 హిం॥వా॥, 1-50 తె॥వా॥, 2-00 బాలావరణ మాలిక, ప్రసార సమాప్తి.

సా॥ 5-30 స్థానిక ప్రకటనలు, 5-35 గ్రామలక్ష్మి 5-50 బాలవిహార్ 6 00 అం॥వా॥, 6-05 వాద్యబృందం. 6-15 ప్రాంతీయ వార్తలు, 6-25 వస్త్రశాంతము. 6 30 వ్యావసాయిక విషయాలు 7-00 తె॥వా॥ 7-15 కిమ. 7 25 ముఖ్య ప్రకటనలు. 7-30 చతురంగం రూపకం 7-45 రాగం, తానం, పల్లవి 8 30 ఢిల్లీ నుండి రిలే 8-40 చిత్ర తరంగిణి 8.55 వస్త్రశాంతం. 9-00 అం॥వా॥, 9-15 పోకస్, 9-30 ఢిల్లీ నుండి రిలే, 10-15 బాలవిలు: విజయలక్ష్మి 10-30 అం॥వా॥, 10-35 అనగనగ ప్రసార సమాప్తి.

అంజలి

అవరల్ థియేటర్, సికింద్రాబాద్

ఫోన్: 74816

ప్రతిరోజు ఉ॥ 10-30 గం॥

ప్రతిజ్ఞ

తా: జాంబవాన్ సాంబశివ, గిరిజ, రాజబాల, రమణారెడ్డి, గుమ్మడి.

రేట్లు: బి పై. రు. 1/-, రు. 1-40 మరియు 1-80.

10వ సంయుక్త వారం

కొత్త పద్ధతిలో ప్రదర్శనమవుతున్న వేళాల చిత్రీకరించిన చిత్రం

డివస్ పిక్చర్స్: (మద్రాసు)

సూరజ్

(టెక్నికలర్)

తా: వైజయంతిమాల, రాజేంద్రకుమార్, అజిత్, ముంతాజ్, జాగీర్దార్, డేవిడ్, ఆగ, జానీవాకర్.

దర్శకత్వం: టి. ప్రకాశరావు

సంగీతం: శంకర్ - జైకిషన్

జిమ్‌ఖానా మహల్

(దర్శకండిషన్లు). హైదరాబాద్

మినర్వా-సికింద్రాబాద్

ఆటలు 2-30, 6-00, 9-30

మినర్వాలో ఆటలవేళలలో అడ్వాన్సుగా టిక్కెట్లు రిజర్వుచేసుకోండి

మరియు ఆలోక్ శ్రీనివాస నిజామాబాద్ హన్మకొండ

రీగల్ - లాతూర్

తదుపరి మార్పు:

రీగల్ -బారంగాబాద్

ఆలోక్ రేలాయ్ అండ్ కంపెనీ, రిలీజ్

4వ సంయుక్త వారం

(భారత ప్రభుత్వంచే అవార్డు సర్టిఫికెట్ పొందిన చిత్రం)

నవకేతన్ ఇంటర్నేషనల్స్:

* గైడ *

(న్యూయార్క్‌లో ప్రాణేష్ కాపాడి ప్రింట్లు తయారు చేయబడినవి)

నిర్మాత:	దర్శకత్వం:	సంగీతం:
దేవానంద్	విజయానంద్	ఎస్. డి. బర్మన్

తా॥ దేవానంద్, వహీదా రెహమాన్, కిశోర్ సాహు, లీలాచిట్నీస్, జాగీర్ దార్, అన్వర్ హుసేన్, ఉల్లాస్, మృదులరాణి.

ప్యాలెస్ (హైదరాబాద్) అజంతా (సికింద్రాబాద్)

రోజు 3 ఆటలు: 2-45, 6-0, 9-30.

రెండు థియేటర్లలో ఆటల సమయాలలో అడ్వాన్సు బుకింగ్

కాంప్లిమెంటరీలు లేవు

ప్రారంభమున తప్పక చూడండి

మరియు లిబర్టీ-వాంబేడ్ 12-5-66: మోహన్-బ్రదర్స్ శ్రీ బాలాజీ పిక్చర్స్ రిలీజ్

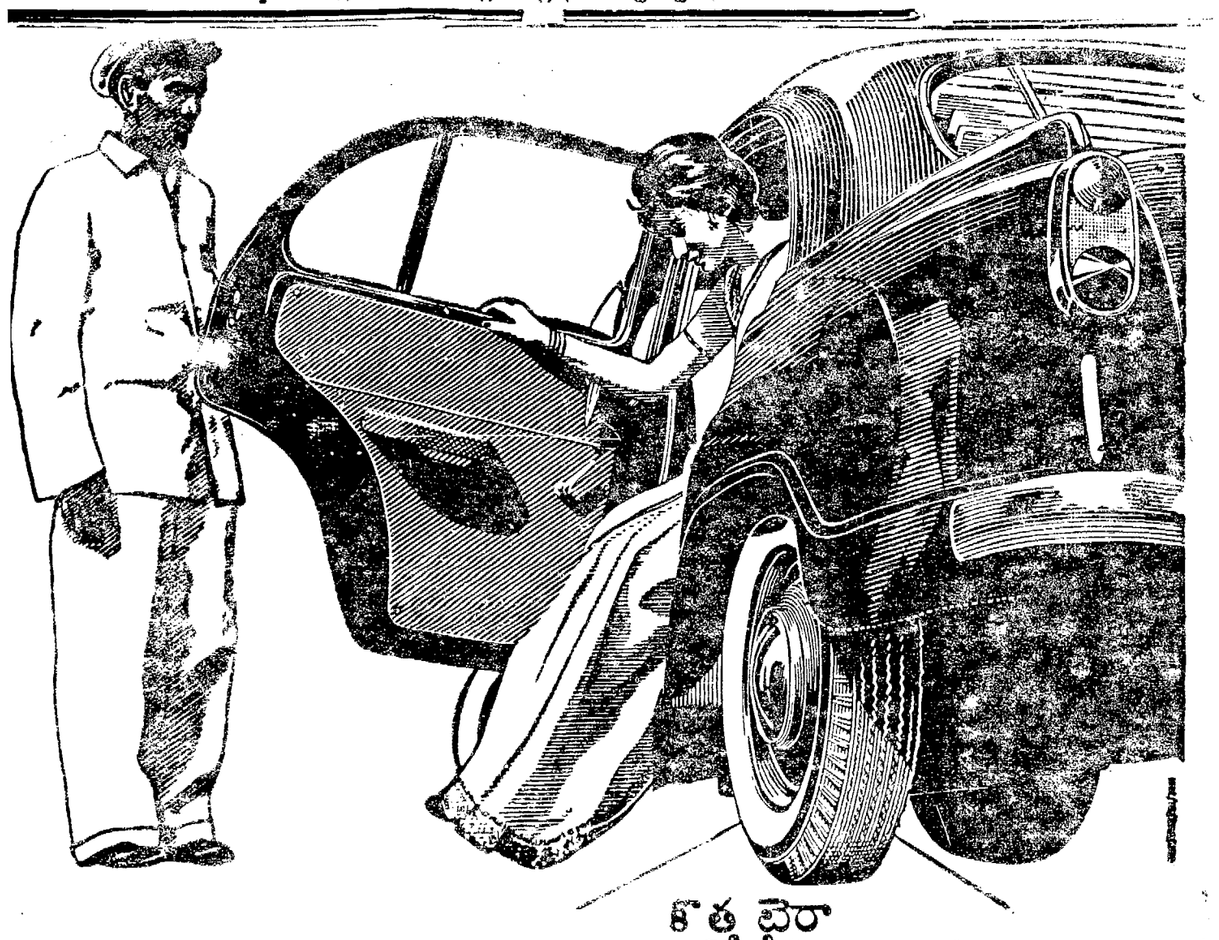

కొత్త టైరా
టవియస్ రబ్రెడా?

ఏమో యజమానికే తెలియాలి!

టవియస్ ఇండియాలో క్రెడిట్ నేపే మన్నుల్లో కల్లా పెద్దది.

సుందరమ్ బాండ్స్ ప్రైవేట్ లిమిటెడ్

100% Waterproof
TARPAULINS
and CANVAS
GANGJI DAMJI & Co.
TALPATRIWALA
34/36, VeerVithal Chandan St., Masjid Bunder Road., Bombay-3 Tel: 326952 Grams: 'Polin cover'

తంతి తపాలా శాఖ

హైదరాబాద్-22 సైఫాబాద్ రెసిడెన్సీ ఎక్స్‌టెంషన్‌లో 25-5-66 న 11-0 గం. దినపత్రికలు మరియు వివిధ వస్తువులు అమ్మే ప్రధాన దుకాణం ఏర్పాటు చేయబడును. అట్టి వస్తువులు హైదరాబాద్-22 డిస్ట్రిక్టు మేనేజర్ టెలిఫోన్స్ జిల్లాలోని అసిస్టెంట్ ఇంజినీర్, కేబుల్స్ వారితో సంప్రదించి తగిన రేటులో పని చేయించుకొనగలరు. ఏ కారణము చూపక, ఏ విధమైన నోటీసు యివ్వకుండా వేలంపాటను రద్దు చేయుటకు మరియు ఎక్కువ పాట పాడిన వారి యిష్టానుసారం వేలం ద్వారా అమ్మబడును. అట్టి వస్తువులు హైదరాబాద్-22 డిస్ట్రిక్టు మేనేజర్ టెలిఫోన్స్ కార్యాలయపు అసిస్టెంట్ ఇంజినీర్, కేబుల్స్ వారితో సంప్రదించి తగిన రేటులో పని చేయించుకొనగలరు.

లాట్ నెం. 1 కేబుల్ డ్రమ్ స్లాంబర్-200

లాట్ నెం. 2 ప్యాక్ కెడ్ ఫీనెస్ 1800 కి. గ్రామ్స్.

లాట్ నెం. 3 కేబుల్ అగ్నిపుట్టుండి పోగుచేసిన ప్యాక్ బరువు 100 కి. గ్రామ్స్.

లాట్ నెం. 4 పేపర్ ఇన్సులేషన్‌తో కాపర్ వైర్ ప్యాక్-660 కి. గ్రామ్స్.

DA-6(62)/66

నరిహద్దు ప్రాంతాలలో ఇప్పటికి పాక్ దళాల తీవ్రీకరణ

లోకసభలో శ్రీ చ్యవన్ వెల్లడి

న్యూఢిల్లీ, మే 10

పాకిస్తాని సాయుధ దళాలు ఇప్పటికీ కూడా అంతర్జాతీయ సరిహద్దు వద్ద అనేకచోట్ల, జమ్మూ - కాశ్మీర్‌లో యుద్ధ విరమణ రేఖ వద్ద, రాజస్థాన్, గుజరాత్ సరిహద్దులకు అనేకచోట్ల మైళ్ళ దూరంలో తీవ్రీకరించబడివున్నాయని లోకసభలో నేడు రక్షణ మంత్రి శ్రీ వై. బి. చ్యవన్ చెప్పినారు.

శ్రీ బి. శివమూర్తి ప్రశ్నకు జవాబు సమగ్రమైనదిగా సరిహద్దుకు అవతల పాకిస్తాన్ దళాల కార్యకలాపాల గురించి తెలిసిన సమాచారాన్ని చెప్పడం ప్రజాక్షేమం దృష్ట్యా శ్రేయస్కరం కాదని శ్రీ చ్యవన్ అన్నారు.

'తపుచిన్' మార్కెట్ జాతి సంతతి అభివృద్ధి

న్యూఢిల్లీ, మే 0

ఢిల్లీలో అంతర్జాతీయ వ్యవసాయ ప్రదర్శనశాల ఏర్పాటయిన ఉద్యానవనంలో పెద్దలోయలో ఉన్న "తపుచిన్" కోళ్ళ ఈనెల 6 వ తేదీ ఉదయం సంతానం కలిగింది. "తపుచిన్" జాతికి చెందిన కోడిపిల్లలు పాలిగు సంవత్సరాల క్రిందట అమెరికా నుండి తెప్పించడం జరిగింది. ఇవి చాలా చురుగ్గా ఉంటూ మంచి కండపుష్టి గలిగిన కోడిపిల్లలు మనుషులతో చనువుగా కూడా ఉంటాయి. తేలికగా మాలిమి అవుతాయి. అందువల్ల వీటిని అమెరికా, ఐరోపా దేశాలలో వీటిని కొంతమంది ఇండ్లలో పెంచుకొంటారు.

వీటి ప్రధానమైన ఆహారం పండ్లు. వీటికి తోడు పచ్చి కూరగాయలు, మొక్కజొన్నలు కూడా తింటాయి. వీటి అయుః ప్రమాణము సాధారణంగా సుమారు 12 సంవత్సరాలు ఉంటుంది.

రాజేంద్ర నగర్ వంద్వాయర్ సమితిలో జరిగిన పశు ప్రదర్శనములో ఈనెల 8 న ఆంధ్ర ప్రదేశ్ వ్యవసాయ విశ్వవిద్యాలయ ఉపాధ్యక్షులు శ్రీ ఎ. పుల్లారెడ్డి బహుమతులు పంచి పెట్టారు.

చైనా మూడవ అణ్వస్త్ర ప్రయోగం:

అణ్వాయుధాలు లేని దేశాలకు అమెరికన్ సహాయం పట్ల హామీ

ప్రయోగంపై బ్రిటన్ అసంతృప్తి

వాషింగ్టన్, మే 10

చైనా మూడవ అణ్వస్త్రప్రయోగం నిన్నరాత్రి జరిగినవెంటనే అమెరికా సహాయంలోరే దేశాలకు తనసహాయం సర్వదాసిద్ధముగా ఉండగలదని నేడు అమెరికా మళ్ళీ హామీ ఇచ్చింది.

"చైనా అణుశక్తి బ్లాక్ మెయిల్" అరుపులు ప్రదర్శించి అమెరికన్ ప్రభుత్వం విమర్శిస్తూ ప్రపంచ దేశాలు అణు బాంబు ప్రయోగాలను నిషేధించడం కోసం అసమగ్ర ఒప్పందం చేసుకున్నా చైనా బాంబులను పేల్చి వాతావరణాన్ని విషమయం చేస్తున్నదని విమర్శించింది.

1964 లో చైనా మొదటిసారిగా తన మొదటి బాంబును ప్రయోగించినప్పుడు ప్రెసిడెంట్ జాన్సన్ ఇతర దేశాలకు రక్షణహామీఇచ్చారు అణ్వాయుధాలు లేని దేశాలకు అమెరికా ఎల్లప్పుడు తోడ్పడ గలదని ఇప్పుడు అమెరికా మళ్ళీ తన హామీని పునరుద్ఘాటించింది.

బ్రిటన్ అసంతృప్తి

చైనా మూడవ అణ్వస్త్రాన్ని ప్రేల్చడం తనకు తీవ్ర అసంతృప్తిని కలిగించిందని బ్రిటన్ ప్రభుత్వం ప్రకటించింది.

1963 లో మాస్కోలో అణుబాంబు ప్రయోగాల నిషేధంపై జరిగిన ఒప్పందాన్ని బ్రిటన్, అమెరికా, రష్యా పాటిస్తున్నాయి.

డీన్ రస్క్ ప్రకటన

అమెరికన్ ప్రభుత్వ కార్యదర్శి డీన్ రస్క్ చైనా అణ్వస్త్ర ప్రయోగాన్ని ఖండిస్తూ ఈప్రయోగం అంతర్జాతీయ రంగంలో తీవ్ర సంచలనాన్ని సృష్టించ గలదని అన్నారు

ప్రయోగంపై అంచనా

చైనా ప్రయోగించిన మూడవ బాంబు కూడా ఇంతకుపూర్వం చైనా ప్రేల్చిన రెండు బాంబుల కంటే ఏమీ తీసిపోలేదు 2 కిలోటన్నుల టి.ఎన్.టి. బలంతో ఇది ప్రేలి దని దీనికి అమెరికన్ అధికారులు అంచనా వేస్తున్నారు.

టాగోర్ రచనలపట్ల సోవియట్ ప్రజల ఆదరణ

మాస్కో, మే 10

సోవియటుదేశం గురించి, అక్కడ తీసుకొనిరాబడిన మార్పులగురించి పాఠింపబడిన విజయాలగురించి వాస్తవ విషయాలను పాశ్చాత్యదేశాల్లో ప్రజలకు తెలియజేసినవాడు రవీంద్రనాథ్ టాగోర్ అంటేసోవియట్ రాష్ట్రాలలోని "రష్యానుండి లేఖలు" అన్న గ్రంథములో ఆయన యీవిషయాలను తెలియజేశారు

ఇప్పటి టాగోర్ రచనల్లో 150 దాదాపు 50 లక్షల ప్రతుల్లో సోవియటు దేశపు 22 భాషల్లో ప్రచురింపబడ్డాయి. సోవియటుదేశంలో బహుళ ప్రశాదరణను పొందుతున్న రచయితల్లో టాగోర్ ఒకడు. 1954-1957 లో ఆయన రచనలు ఎనిమిది సంపుటాలలో ప్రచురింపబడ్డాయి-

టాగోర్ సృజనాత్మక రచనలపైన సోవియటుదేశపు శాంత విద్యార్థ్యయన చేత్తలు పరిశోధనలు జరుపుతున్నారు.

సోవియటు, భారత ప్రజల మధ్య స్నేహానికి టాగోర్ చాలా కృషిచేశారు. ఉభయ దేశాలమధ్య యిప్పుడున్న స్నేహ వాతావరణం చూడగలిగితే ఆయన తప్పక చాలా ఆనందపడివుండేవారు-

లండన్ థియేటర్‌లో భారతీయ కళాఖండాల ప్రదర్శన

లండన్, మే 10

ప్రాచీనాధునిక కళా సంప్రదాయాల నుంచి సమకాలీన భారతీయ చిత్రకళ వివిధంగా రూపొందినదీ పరిచయం చేసే చిత్రకళా ప్రదర్శన ఒకటి లండన్ మెర్ మెయిడ్ థియేటర్‌లో ఏర్పాటయింది. 16గురు భారతీయ కళాకారులు తయారుచేసిన చిత్రాలను ఈ థియేటరులో చూపిస్తున్నారు సతీశ్ గుజ్రాల్ జలరాశి, ఇన్నా ప్రపుల్ల మహంతి, యమ్. యఫ్. హుస్సేన్ ప్రభృత భారతీయ కళాకారులుతయారుచేసిన కళాఖండములు ఉన్నవి ఈ ప్రదర్శనలో మెర్ మెయిడ్ థియేటర్ యజమాని మేనేజరు శ్రీ యస్. యమ్. స్వామివాధవ్ ఏర్పాటు చేశారు. ఈ ప్రదర్శనను ఇట్టి ప్రదర్శన ప్రతి సంవత్సరమూ ఏర్పాటు చెయ్యాలని కోరుతున్నామనీ వర్తమాన భారత దేశాన్ని నిశ్చయం చేసే ప్రదర్శనమ ఈపారి ఏర్పాటు చెయ్యాలనుకొంటున్నామనీ శ్రీ స్వామివాధవ్ చెప్పారు-

పెకింగ్‌లో భారత రాయబారి

ఇప్పట్లో నియమించే ప్రతిపాదనలేదు

న్యూఢిల్లీ, మే 10

పెకింగ్‌లో ప్రస్తుతం రాయబారిని నియమించే ప్రతిపాదన ఏదీ ప్రభుత్వ దృష్టిలో లేదని నేడు రాజ్యసభలో విదేశ వ్యవహారాలమంత్రి స్వర్ణ సింగ్ తెలిపారు.

శ్రీ మురహరి వేసిన ప్రశ్నకు సమాధానమిస్తూ ఇండియా- చైనా సరిహద్దు వివాదంలో కొలంబో రాజ్యాలు తిరిగి మధ్యవర్తిత్వాన్ని చేరవ ప్రయత్నిస్తున్నాయి లేదీ ప్రభుత్వానికి తెలియదన్నారు.

మే 28, 29 లలో కావలిలో పి.యస్.పి. సమావేశం

విజయవాడ, మే 10

ఆంధ్రప్రదేశ్ ప్రజాసోషలిస్టుపార్టీ మూడవవార్షిక సమావేశము నెల్లూరు సమీపములో కావలిలో మే 28, 29 తేదీలలో జరుగ గలదని ప్రదేశ్ పార్టీ ప్రధాన కార్యదర్శి శ్రీ యమ్. రామచంద్రరావు పత్రికా ప్రకటన చేశారు

ఈ సమావేశములో పార్టీ అనుసరించవలసిన విధానము, పరిస్థితులకు విశదమైన మొదలైన అంశాలను చర్చిస్తారు.

పి.యస్.పి. కైర్మన్ శ్రీ యస్. జి. గోరే, శ్రీ హెచ్. పి. శాపత్, శ్రీ బాధ్‌పాయ్ శ్రీ హేంబారువా, శ్రీ ముత్యాల గోవిందరెడ్డి మొదలగు పెద్దలు ఈసమావేశములో పాల్గొనగలరని తెలుస్తున్నది.

గాంధీ, నెహ్రూల అస్థికలను తీసుకెళ్ళిన రైలు డబ్బాల సమూనాలు

శ్రీ యస్. కె. పాటిల్ చే ఆవిష్కరణ

న్యూఢిల్లీ, మే 10

మహాత్మా గాంధీ జవహర్‌లాల్ నెహ్రూల అస్థికలను తీసుకెళ్ళిన రైలు డబ్బాల సమూనాలను రూపొందించి స్మారకార్థం గాంధీ నెహ్రూ మ్యూజియంలకు రైల్వేశాఖ తరుపు నేడు శ్రీ యస్. కె. పాటిల్ బహూకరించారు.

ఈ సమూనాలు అరు అడుగుల పొడవు వున్నాయి. రైల్వేశాఖకు మొదటి నుండి గాంధీ, నెహ్రూలు ప్రేరణాదాయకంగా వున్న వ్యక్తులని వారి జ్ఞాపకార్థం ఈ సమూనాలు ఇస్తున్నట్లు ఆయన చెప్పారు. గాంధీ, నెహ్రూల అస్థికలను తీసుకెళ్ళిన రైలు డబ్బాలను పర్క్ పాపులో రైల్వేశాఖ తయారుచేసింది.

శ్రీ పాటిల్ బహూకరించిన ఈ సమూనాలను నెహ్రూ మ్యూజియంకు రైల్వేమంత్రిగావున్న ప్రధాని శ్రీమతి ఇందిరాగాంధీ, గాంధీ మ్యూజియంకు రైల్వేమంత్రి శ్రీ ఆర్. ఆర్. దివాకర్ నేడు ఒక ప్రత్యేక ఉత్సవంలో స్వీకరించారు.

ఉర్దూ రచయిత శ్రీ అతిఖ్ షాచే ప్రయోగాత్మక రచన

హైదరాబాదు, మే 10

ప్రఖ్యాత ఉర్దూ కథా రచయితలు శ్రీ అతిఖుషాయమ్ ఎ ఉర్దూ సాహిత్యములో ఒక ప్రయోగాత్మక రచన చేశారు. మన కళ్ళెదుట నిత్యము కనపడే వ్యక్తుల గురించి సజీవముగా వ్యాఖ్యానించిన శ్రీ పాగంధము శీర్షిక "అబిద్ రోడ్ టు కమర్షియల్ స్ట్రీట్" దేశసమైక్యతను మూలకథివృత్తముగా తీసుకొని శ్రీ పాబాసిన ఈగంధము ఈనెలాఖరులో విడుదల అవుతున్నది వీరు ఇంతవరకు పాలుగు కథానికల సంపుటాలను ప్రచురించారు.

బిహార్ అఖిలపక్ష ఐక్య సంఘటన

ఎన్నికల పర్దుబాట్లపై అంతిమ నిర్ణయం జరిగినట్లు వార్త

పాట్నా, మే 10

రాష్ట్ర శాసనసభలోని 318 స్థానాలకూ పోటీచేసేట్లు సంప్రదింపులపై అఖిలపక్ష ఐక్యసంఘటన వారు నిర్ణయించినట్లు తెలుస్తున్నది.

101 సీట్లను వివిధ పార్టీలకు కేటాయించారు. వాటిలో 70 సీట్లు జనతా పార్టీ 8, 88 సీట్లు సంయుక్త సోషలిస్టు పార్టీకి పదేసి సీట్లు సి.పి.ఐ. మిశ్రవాద కమ్యూనిస్టు పార్టీ లకూ కేటాయించారు. మిగిలిన సీట్ల సంప్రదింపులు కూడా త్వరలో ప్రకటిస్తారు.

సాంకేతిక ప్రగతికి విజ్ఞాన శాస్త్రమే ప్రాతిపదిక

మానవ ప్రగతికి విజ్ఞాన శాస్త్రం ఎల్లప్పుడూ కూడ ఒక ముఖ్యమైన అంశంగానే వుంటోంది. ఈనాడు, ప్రజల జీవిత విధానాన్ని మారుస్తూ గంభీరమైన ఆర్థిక సాంఘికవిప్లవాలను తీసుకువచ్చే పరిశోధన ఒక గొప్ప చాలక శక్తి అవుతుంది.

వచ్చే అయిదేళ్ళలోనూ సోవియట్ దేశంలో పరిశోధనను బాగా విస్తృత మొనర్చడానికి పథకం వేయబడింది. ఆ ప్రాతిపదికపై విజ్ఞాన శాస్త్రంలోనూ, సాంకేతిక శాస్త్రంలోనూ త్వరితమైన ప్రగతి సాధించవలసిన అవసరాన్ని గురించీ ఆ పరిశోధనల ఫలితాలను ఆర్థిక వ్యవస్థలో త్వరగా అమలు జరపవలసిన అవసరాన్ని గురించీ వాక్కు చెప్పబడింది.

గణిత శాస్త్రంలో అన్నిప్రధాన ధోరణులను అభివృద్ధి చేయడం ద్వారా విజ్ఞాన శాస్త్రంలోనూ, సాంకేతిక శాస్త్రంలోనూ వివిధ శాఖలలో మరింత ప్రగతి సాధింపబడుతుంది.

ఎలెక్ట్రానిక్ లెక్కలయంత్రాల ఉత్పత్తి ఎక్కువ చేయబడటంవల్ల పరిశోధనలు మరింత సార్థకమవుతాయి. ఆయంత్రాల సహాయంతో ఆర్థిక సాంకేతిక రంగాలను బాగా కంట్రోలు చేయగల్గుతాము.

భౌతిక శాస్త్రంలో, ప్రత్యేకించి అణుభౌతిక శాస్త్రంలో ఆసక్తి వాయకమైన పరిణామాలు జరుగుతున్నాయి. ప్రకృతి శాస్త్రాలు విజయవంతంగా అభివృద్ధి చెందాలంటే, పదార్థ నిర్మాణానికి సంబంధించిన మూల సూత్రాలను పరిశీలించడం, మైక్రో ప్రపంచపు ధర్మాలను గురించీ, అణు బీజాలను గురించి, ప్రాథమిక అణువులను గురించి తెలుసుకోడం చాలా ముఖ్యం. పదార్థ నిర్మాణాన్ని గురించి మనకు ఎంత తెలుసునన్నదే విషయంమీదనే ప్రకృతి శక్తులపై మనకంట్రోలు ఆధారపడివుంటుంది అణు భౌతిక శాస్త్రం బ్రహ్మాండమైన ప్రత్యక్ష ఫలితాల నిస్తోంది. అణుశక్తి మానవునకు ఉపయోగపడేలాగ చేస్తోంది. రసాయనిక ఇంధనాన్ని ఉపయోగించి విద్యుచ్ఛక్తి నుత్పత్తి చేసే యంత్రాలు ఆర్థికంగా ఎంత లాభదాయకంగా వుంటున్నాయో వచ్చే కొలది సంవత్సరాలలో మా అణు విద్యుదుత్పత్తి యంత్రాలుకూడఅంతే లాభదాయకముగా వుంటాయని భావించవచ్చు. దీని నిబట్టి అణు విద్యుదుత్పత్తి కేంద్రాల నిర్మాణం విరివిగా సాగుతుందని చెప్పవచ్చు.

మన పదార్థాలకు సంబంధించిన భౌతికశాస్త్ర పరిశోధనకూడ అలాజనకంగానే వుంది దానిమూలముగా ఉత్తమ తరగతికి చెందిన నిర్మాణ సామగ్రిని రూపొందించడానికి అవకాశాలు ఏర్పడుతున్నాయి ప్రస్తుతం తయారుచేయబడే అత్యుత్తమమైన ఉక్కు, చదరపు మిల్లీమీటరు 800 కిలోగ్రాముల బరువు మోయగల శక్తి కలిగివుంటోంది. సిద్ధాంత రీత్యా ఈ నిర్మాణ పదార్థపు శక్తిని కనీసం పదిరెట్లు ఎక్కువ చేయవచ్చు.

మన పదార్థాలకు సంబంధించిన భౌతికశాస్త్రంలో జరిగే పరిశోధనల ఫలితంగా, వచ్చే కొలదివంతత్సరాల లోపూ ఎంతో విలువగల అణుబాంబుగల వివిధ నిర్మాణ పదార్థాలను రూపొందించగల్గుతామని చెప్పవచ్చు. సాంకేతిక రంగంలో చాలాశాఖలకు ఎక్కువ ఉష్ణోగ్రతకు తట్టుకోగల్గిన, రసాయనికంగా ఎక్కువ ప్రతిఘటనశక్తి గల పదార్థాలు, ఎక్కువ ఉష్ణవాహకశక్తి గల పదార్థాలు, మంచిఇన్సులేటర్లు మొదలైనవి అవసరం అవుతున్నాయి. మనపదార్థాలకు సంబంధించిన భౌతిక శాస్త్ర పరిశోధన అందుకు తోడ్పడుతుంది.

జీవశాస్త్రం

జీవశాస్త్ర పరిశోధనలో కనబడే కొన్ని ధోరణులను గురించి కూడా కొంచెం చెబుతాను. కొత్త రకాల మొక్కలను, మేలు జాతి పశువులను సృష్టించడమనేది ఒక ముఖ్యమయిన సమస్య. ఈ సమస్యకూడ పరిష్కరించబడుతోంది. అందుకు కొత్తగొత్త పద్ధతు లవలంబించబడుతున్నాయి. ఆ రంగంలో జరిగే కృషి ప్రోత్సాహకరంగా వుంది.

శస్త్ర చికిత్స లేకుండా 24 గంటలలో విశ్రాంతి పొందగలరు

ఒక వేళ మీరు చిన్న తనములో తెలుగా తిరిగినను, లేక వయస్సు జాబిత కారణముగా, జలహీనతగాను మరియు అనేక విధములుగా పాథారణమైన మందులను తీసుకొనుట వలన రోగము నయము కాక విసుగు చెందిన యెడల ఈ విషయమే ప్రఖ్యాతి గాంచిన

డా॥ రాయ్ (గవర్నమెంట్ రిజిస్టర్డు) సెక్స్ స్పెషలిస్టు

వారి విధములైన గుప్త రోగము అను నయముచేసిన వారినికలసికొని పోగొట్టుకొన్న శక్తిని, ఆరోగ్యమును, యౌవనమును, మరల 24 గంటలలో పొంది తమ జీవితమును, సుఖవంతము చేసుకొనుడు.

సరముల యొక్క జలహీనతకు మందులవలనే కాక, విద్యుత్శక్తి యంత్రముల వలన కూడ కాగుచేయబడును. దీని వలన అతిత్వరలో విశ్రాంతి పొందగలరు.

సంప్రదించు సమయము.... ఉ॥ 8 గం॥ నుండి 1 గం॥, సా॥ 4 గం॥ నుండి 9-30 గం॥

రాయ్ మెడికల్ హాల్

1వ అంతస్తు సెంట్ మేరీస్ రోడ్, మహావీర్ టాకీసు సమీపమున

సికింద్రాబాద్.

చేడే చూడండి చేడేచూడండి

ప్రసాద్ ఆర్ట్ పిక్చర్స్ సమర్పించు విజయభాస్కర్ పిక్చర్స్ వారి

నవరాత్రి

జమునా విసుబ్బారావు, శుభలేఖ సుధాకర్

బసంత్ హైదరాబాద్ అలంకార్ సికింద్రాబాద్

ప్రతిరోజు 3 ఆటలు: 2-30, 6-00, 9-30

రామా—వరంగల్ పిక్చర్ పాలెస్—నిజామాబాద్

—నవయుగ

Edited printed and published by M. Marothama Reddy M. A. for the Golkonda publications, Ltd At Golkonda printing press Hyderabad (A.P.)

చేడే చూడండి చేడే చూడండి

ప్రతిభాను పొగడుతున్న అత్యుత్తమ పౌరాణిక చిత్రం

మహాలక్ష్మి మూవీస్ వారి:

భీమాంజనేయ యుద్ధం (తెలుగు)

తా: శాంతారావు, రాజశ్రీ, రమణారెడ్డి, ఎస్. వరలక్ష్మి, దండమూడి రాజగోపాలరావు, చలం, కె. ఈశ్వర్, ముక్కామల, విజయశ్రీ.

దర్శకత్వం: ఎస్. డి. లాల్ సంగీతం: టి. వి. రాజు

కమల్—హైదరాబాద్ మనోహర్—సికింద్రాబాద్

ప్రతిరోజు 3 ఆటలు: 3-15, 6-15, 9-30

మరియు శ్రీనివాస్—వరంగల్ —మ్యూజికల్ పిక్చర్స్ రిలీజ్

చేడే చూడండి చేడే చూడండి

ఎన్నాళ్ళ కెన్నాళ్ళకో ఒక హాస్య చిత్రం

తెలుగులో హాస్య ప్రధాన చిత్రాలు చాలా తక్కువ ఆంధ్రుల అభిమాన హాస్యనటుడు: శ్రీ పద్మనాభం ఆంధ్రుల నందరినీ అలరించేందుకు సమర్పిస్తున్న హాస్య ప్రధాన సాంఘిక చిత్రం

శ్రీ పద్మనాభం సమర్పించు, నటించు

రేఖా మురళీ అర్పు: పొట్టి ప్లీడరు (తెలుగు)

తా: రోజారమణి, గీతాంజలి, పద్మనాభం, వాణిశ్రీ, రమణారెడ్డి, పేకేటి శివరాం కాంతారావు, ప్రభాకరరెడ్డి, ముక్కామల, పద్మశ్రీ నాగయ్య.

దర్శకత్వం: కె. హేమాంబరధరరావు సంగీతం: ఎస్. పి. కోదండపాణి

ప్రభాత్ హైదరాబాద్ రాజేశ్వర్ సికింద్రాబాద్

ప్రతిరోజు 3 ఆటలు: 2-30, 6-00, 9-30

మరియు రాజరాజేశ్వరి-వరంగల్

నేటి రాత్రి నేటి రాత్రి

విమోక్ష ప్రణయ గాథా చిత్రం....

కే. ప్రొడక్షన్స్:

"దిల్ దియా దర్ద్ లియా" (హిందీ)

తా: దిలీప్ కుమార్, వహీదా రెహమాన్, ప్రాణ్, రెహమాన్, శ్యాము, సజ్జన్, రాణి, ఎస్. వజీర్, పద్మ, దులారి, జానీవాకర్.

దర్శకుడు: ఎ. ఆర్. కార్దార్ సంగీతం: నౌషాద్ పాటలు: షకీల్

నౌరంగ్ హైదరాబాద్ ఆషా హైదరాబాద్

మొదటి వారమంతా రోజు 4 ఆటలు: 11-30, 2-45, 6-00, 9-30 రోజు 3 ఆటలు: 2-45, 6-00, 9-30

ప్యారడైజ్—సికింద్రాబాద్

మొదటి వారమంతా రోజు 4 ఆటలు: 11-30, 3-00, 6-30, 9-30

మరియు నాజ్—వర్కుట రమేష్—నిజామాబాద్

—మ్యూజికల్ పిక్చర్స్ రిలీజ్

లేబొరేటరీ

కాలేజీలేని కాలూకా షాద్‌నగరు

అయ్యా!

షాదునగరు తాలూకాలో కాలేజీ లేకపోవడం చాలమంది పేద విద్యార్థులు చదువులేక వున్నారు. ధనము వున్నవారు పట్టణములకు వెళ్ళి చదువుకొంటున్నారు ధనములేనివారు చదువులేక వున్నారు ప్రభుత్వము త్వరలో కాలేజీ స్థాపించి ప్రజలకు విద్యా సౌకర్యము కల్పించవలసినదిగా కోరుచున్నాను.

ఇట్లు

దుగ్గు మహేష్‌కుమారు

షాదునగరు